katalog

VÝSTAVY VÍN

TRAPLICE 2020

Vinařská obec roku 2014

Sobota 7. 3. 2020

ČESKÝ ZAHRÁDKÁŘSKÝ SVAZ TRAPLICE

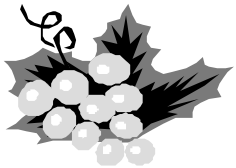

Vážení přátelé,

Vítáme Vás na výstavě vín v Traplicích. Výstavy vín mají v naší obci dlouholetou tradici od 60-tých let jsou pořádány pravidelně. Vinaři místních obcí se chtějí pochlubit svými krásnými víny, v nichž je uchován jas a teplo slunce. Protože víno vlévá tento jas a teplo do našich srdcí, doprovází člověka při všech slavnostních příležitostech, počínaje jeho narozením.

Na výstavě vín nebuďte sami. Víno nemá rádo samotáře. Najděte své přátele, s nimiž se můžete podělit s překrásnou barevností, vůní a chutí, jemností a harmonií všech látek ve víně, které si přineslo ze slunné vinice, nebo které byly dotvořeny v průběhu zrání ve sklepě.

Cílem výstavy je předvést široké veřejnosti krásu zralých vín,jejich jemnost, lahodnost kultivovaný charakter v období před vrcholem nebo na vrcholu jejich jakosti.
Snažíme se tím vychovávat vinaře a milovníky vína, aby ve víně neviděli jen alkoholický nápoj, ale především dovedli správně ohodnotit všechny ostatní jeho složky. Při ochutnávání vína se snažíme proniknout do bohaté stupnice jeho rozmanitosti. Všimněme si nejprve jeho barvy a jiskrnosti, pak popřejme čichu jemných vůní a konečně vychutnáme malý doušek. Nakonec popřejme jazyku dlouhého vjemu rozmanitostí chutí a vůní našich krásných vín.

A tož „ Na Zdraví “

Výstavní výbor :

Ing. Tomáš Dibďák, Ing. Petr Kuneta, Antonín Valer, Petr Ondruch, Milan Rozum
Petr Mikel, Jiří Vávra, Tomáš Valer, Tomáš Kubina
Michal Chrástek, Ing. Jan Dibďák, Lukáš Kolařík, Radek Vranka .

Děkujeme všem vinařům za předložené vzorky vín a přejeme jim hodně úspěchů v pěstování révy vinné i ve sklepním hospodářství.

Vystavovaná vína byla poskytnuta zdarma vinaři z okolí a nebudou dále použita k prodeji ani jiným komerčním účelům.

Při výstavě nebudou vína podávána osobám mladším 18 let.

Bílá a růžová vína budou po celou dobu výstavy temperována v chladících boxech.

O degustaci

Degustace vín proběhla v neděli 1.března 2020
Degustaci řídil p. Josef Bičan – garant degustace.
Hodnoceno bylo celkem 427 vzorků vín (283 bílých, 124 červených a 20 růžových)
Vína s počtem bodů nad 18,5 budou odměněna medailí.

Degustační komise :

1	**: Hrňa František**	Snopek J., Indruch P., Šťastný A., Fusek K.
2	**: Slezák Radek**	Matoušek M., Vrána D., Obdržálek P., Tvrdoň F.
3	**: Jež Bohuslav**	Stodůlka M., Hulcký I., Měšťánek R., Horáček P.
4	**: Dočkal Stanislav**	Macků L., Tyl P., Vejrosta J., Brázdilík P.
5	**: Soják Petr**	Slažák T., Šaller O., Bartoš S., Čechmánková R.
6	**: Nízl Jozef**	Švec B., Obdržálek J., Hejda H., Chmelík K.
7	**: Durník Vladimír**	Měšťánek V. ml., Rajtar F., Kostílek , Jurek J.
8	**: Šimoník Radim**	Smištík I., Jabůrek M., Kocourek P., Nedbálek P.
9	**: Ondráš Dušan**	Sedlář P., Trenčéni C., Kňourek D., Mikoška M.
10	**: Cukr Zdeněk**	Knebl M., Doložílek R., Mikulčík R., Tománek P.

Použité zkratky odrůd:

Irsai Oliver	**IO**	Cabernet Moravia	**CM**
Muškát moravský	**MM**	Cabernet Sauvignon	**CS**
Muškát Ottonel	**MO**	Frankovka	**Fr**
Müller Thurgau	**MT**	Modrý Portugal	**MP**
Neuburské	**Ng**	Rulandské modré	**RM**
Pesecká Leánka	**PL**	Svatovavřinecké	**Sv**
Rulandské bílé	**RB**	Zweigeltrebe	**Zw**
Ryzlink rýnský	**RR**	Směs červená	**Sm. č.**
Rulandské šedé	**RŠ**		
Ryzlink vlašský	**RV**		
Sauvignon	**Sg**		
Sylvánské červené	**SČ**		
Sylvánské zelené	**SZ**		
Tramín červený	**TČ**		
Veltlínské červené rané	**VČR**		
Veltlínské zelené	**VZ**		
Směs bílá	**Sm. b.**		

.

Rozdělení vín

Podle obsahu cukru:

suché víno: nejvýše 4 g zbytkového cukru / litr
polosuché víno: 4,1 – 12 g zbytkového cukru / litr
polosladké víno: 12,1 – 45 g zbytkového cukru / litr
sladké víno: minimální obsah 45 g zbytkového cukru / litr

Podle přívlastku:

Stolní víno: vyrábí se z hroznů které dosáhly nejméně 11 stupňů cukernatosti.

Jakostní víno: vyrábí se z hroznů které dosáhly nejméně 15 stupňů cukernatosti.

Víno s přívlastkem:
vyrábí se z hroznů, nebo moštu jedné moštové odrůdy révy vinné stanovené pro vinařskou oblast prováděcím právním předpisem, sklizených ve viničních tratích. Víno s přívlastkem musí obsahovat nejméně 85 % vína vyrobeného z odrůdy uvedené na obalu. Víno s přívlastkem bývá navíc označováno názvem přívlastku, názvem vinařské oblasti a vinařské obce a rokem sklizně hroznů.

Kabinet: vyrábí se z hroznů, které dosáhly nejméně 19 stupňů přírodní cukernatosti.

Pozdní sběr: vyrábí se z hroznů, které dosáhly nejméně 21 stupňů přírodní cukernatosti.

Výběr z hroznů: vyrábí se z hroznů, které dosáhly nejméně 24 stupňů přírodní cukernatosti.

Výběr z bobulí: vyrábí se z vybraných bobulí, které dosáhly nejméně 27 stupňů přírodní cukernatosti.

Výběr z cibéb: vyrábí se z vybraných bobulí, které dosáhly nejméně 31 stupňů přírodní cukernatosti.

Ledové víno: vyrábí se z hroznů, které byly sklizeny při teplotách -7 °C a nižších, v průběhu sklizně a zpracování zůstaly zmrazeny a získaný mošt vykazoval nejméně 27 stupňů přírodní cukernatosti.

Slámové víno: vyrábí se z hroznů, které byly před zpracováním skladovány na slámě či rákosu nebo byly zavěšeny ve větraném prostoru po dobu alespoň 3 měsíců a získaný mošt vykazoval nejméně 27 stupňů přírodní cukernatosti.

víno Botrytický výběr: vyrábí se z hroznů napadených ušlechtilou plísní šedou.

víno Barrique: víno zraje v dubových sudech a částečně přejímá jejich vůni

víno Sur lie: víno leží v nádobách na jemných kvasnicích, které jsou míchány.

Nejlépe hodnocená vína - podle odrůd

vz	Pěstitel	Obec	Odrůda	dourč.	rok	body	č.k.
			BÍLÁ VÍNA				
2	Vrána Dalimil	Staré Město	Aurelius	p.s.	18	18,6	4
6	Snopek René	Staré Město	Calardis Blanc	vzh		18,7	3
14	Kolařík Lukáš	Traplice	Hibernal	vzh		19,0	5
26	Kolařík Jiří	Traplice	Chardonnay	p.s.		19,0	1
47	Vinařství u Kostela	Polešovice	IO	21,2°NM		18,9	1
50	Valkovič František Ing.	Nemčiňany	Mília	vzh		18,7	2
56	Vinařství Šoustek	Polešovice 709	MM	22,4°NM		18,9	2
75	Lapčík Miroslav	Topolná 515	MT	p.s.		18,9	2
86	Pernica Zdeněk	Boršice	Muscaris	p.s.		18,7	1
93	Tománek Pavel	Boršice 671	Ng	vzh	17	18,9	9
97	Heller Břetislav	Popovice 178	Pálava	vzh		18,9	9
127	Čevela Václav	Tupesy 35	RB	vzh	18	19,3	3
164	Hrňa František	Buchlovice	RR	vzh	14	19,3	4
172	Kolařík Lukáš	Traplice	RŠ	vzh		19,1	5
191	Švec Bronislav	Popovice	RV	p.s.		18,8	6
206	Vranka Radek	Traplice	Sg	p.s.		18,9	7
215	Běhávka Jiří	Polešovice 700	Scheurebe	p.s.		18,6	7
218	Šimoník Jan	Traplice 420	Solaris		17	18,5	1
225	BD SENSORS	Buchlovice	SZ	p.s.	18	18,8	7
238	Tománek Alois Ing.	Boršice 671	TČ	vzh	15	18,9	8
239	Měšťánek Radek	Vážany 57	VČR			18,5	8
242	Sekanina Stanislav	Topolná 289	VZ			18,9	8
			ČERVENÁ VÍNA				
303	Ondráš Dušan	PV Jalubí	Agni	vzh	18	18,5	9
304	Kolařík Lukáš	Traplice	Alibernet			18,7	9
312	Bičan Josef	Traplice 176	André	p.s.	15	18,8	2
313	Nedbálek Stanislav	Topolná 145	Cabernet Cortis	vzh	18	18,6	1
316	Bičan Josef	Traplice 176	CM	p.s.		18,7	1
327	Hrňa František	Buchlovice	CS	p.s.	16	18,7	3
329	Vranka Radek	Traplice	Dornfelder			18,8	8
339	Valkovič František Ing.	Nemčiňany	Dunaj	p.s.	18	18,7	1
351	Nízl Jozef	Nemčiňany	Fr	p.s.	17	18,6	6
354	Sladký Petr	KPV Míkovice	Merlot			18,8	6
365	Kubina Zdeněk	Traplice 403	Neronet		18	18,5	5
379	Ondráš Dušan	PV Jalubí	RM	26,5°NM	18	19,0	9
397	Šimoník Jan	Traplice 420	Sv		12	19,1	10
399	Šimoník Jan	Traplice 420	Váh	p.s.	15	18,6	7
406	Kaláč Jaroslav	Vinaři Mařatice	Zw	p.s.	18	18,8	7
292	Kočenda Petr	Boršice 586	CS - rosé	p.s.		18,8	10

Nejlépe hodnocená vína budou návštěvníkům nalévána pouze do množství 0,05 dcl.

Nejlépe hodnocená vína - sklizeň 2019

vz	Pěstitel	Obec	Odrůda	dourč.	rok	body	č.k.
			BÍLÁ VÍNA				
6	Snopek René	Staré Město	Calardis Blanc	vzh		18,7	3
14	Kolařík Lukáš	Traplice	Hibernal	vzh		19,0	5
26	Kolařík Jiří	Traplice	Chardonnay	p.s.		19,0	1
47	Vinařství u Kostela	Polešovice	IO	21,2°NM		18,9	1
50	Valkovič František Ing.	Nemčiňany	Mília	vzh		18,7	2
56	Vinařství Šoustek	Polešovice 709	MM	22,4°NM		18,9	2
75	Lapčík Miroslav	Topolná 515	MT	p.s.		18,9	2
86	Pernica Zdeněk	Boršice	Muscaris	p.s.		18,7	1
87	Šťastný Antonín	Vážany 62	Ng			18,5	9
97	Heller Břetislav	Popovice 178	Pálava	vzh		18,9	9
112	Valer Tomáš	Traplice	RB	kab.		18,6	3
148	V.M.CH.	Traplice	RR	vzh		18,9	4
172	Kolařík Lukáš	Traplice	RŠ	vzh		19,1	5
191	Švec Bronislav	Popovice	RV	p.s.		18,8	6
206	Vranka Radek	Traplice	Sg	p.s.		18,9	7
215	Běhávka Jiří	Polešovice 700	Scheurebe	p.s.		18,6	7
231	Soustružník Milan	Vážany 60	TČ	p.s.		18,7	8
239	Měšťánek Radek	Vážany 57	VČR			18,5	8
242	Sekanina Stanislav	Topolná 289	VZ			18,9	8
			ČERVENÁ VÍNA				
304	Kolařík Lukáš	Traplice	Alibernet			18,7	9
307	Zbránek Antonín	Babice 78	André			18,6	2
316	Bičan Josef	Traplice 176	CM	p.s.		18,7	1
320	Čevela Jiří	Traplice	CS	kab.		18,5	3
329	Vranka Radek	Traplice	Dornfelder			18,8	8
354	Sladký Petr	KPV Míkovice	Merlot			18,8	6
359	Bičan Petr	Traplice 176	MP	p.s.		18,8	4
292	Kočenda Petr	Boršice 586	CS - rosé	p.s.		18,8	10

Vystavená vína - řazení podle odrůd

BÍLÁ VÍNA

Aurelius

Odrůda vznikla u nás křížením odrůd Neuburské x Ryzlink rýnský, Barva: zlatožlutá, Vůně: po lipovém květu, Chuť: vyrovnané, plné, extraktivní víno s mírně kořenitou chutí

vz.	Pěstitel	Obec	odrůda	dourč.	rok	body	č.k.
2	Vrána Dalimil	Staré Město	Aurelius	p.s.	18	18,6	4
1	Švec Jiří	Popovice	Aurelius	vzh		18,4	4
3	Kovařík Libor	Babice 490	Aurelius	p.s.	18	18,0	4
Počet vzorků :							3

Cabernet Blanc

Interspecifická bílá švýcarská odrůda, vyšlechtil Valentin Blattner r. 1991 ve Švýcarsku. Kříženec x neznámý donor. Odrůda pozdního zrání, vhodnější jsou méně úrodné půdy. Odolná vůči zimním mrazům, velmi dobrá odolnost vůči peronospoře a botrytidě, dobrá vůči oidiu. Víno: Ovocná vůně, černý rybíz z nádechem lískových oříšků a citrusů.

4	Brázdil Karel	Boršice 337	Cabernet Blanc			18,4	3
5	Indruch Petr	Polešovice 815	Cabernet Blanc			18,0	3
Počet vzorků :							2

Calardis Blanc

6	Snopek René	Staré Město	Calardis Blanc	vzh		18,7	3
Počet vzorků :							1

Hibernal

Bílá interspecifická moštová odrůda vzniklá mezidruhovým křížením odrůd Seibel 7053 x Ryzlink rýnský. Víno je charakteru Ryzlinku rýnského, jemné sauvignonové tóny, příjemné kyseliny. Odrůda vhodná pro výrobu biovín a k barikování. Charakterové chuťové vlastnosti - zralá broskev, kořenité tóny.

14	Kolařík Lukáš	Traplice	Hibernal	vzh		19,0	5
8	Klapil Petr	Kvasice 720	Hibernal	kab.		18,7	5
12	Vranka Radek	Traplice	Hibernal	p.s.		18,5	5
16	Kovařík Pavel	Kudlovice 377	Hibernal		17	18,4	5
9	Mikoška Martin	Topolná 457	Hibernal	p.s.		18,3	5
10	Soják Petr	Polešovice 100	Hibernal	p.s.		18,2	5
13	Bičan Petr	Traplice 176	Hibernal	vzh		18,1	5
7	Skucius Ladislav	Traplice 101	Hibernal	kab.		18,0	5
17	Mikel Petr	Traplice	Hibernal	p.s.	15	18,0	5
11	Hlaváček - Snopek	KPV Míkovice	Hibernal	p.s.		17,5	5
15	Kovařík Pavel	Kudlovice 377	Hibernal		18	17,4	5
Počet vzorků :							11

vz.	Pěstitel	Obec	odrůda	dourč.	rok	body	č.k.

Chardonnay

Barva: světle žlutá, Vůně: ovocná, po jablkách, může být i méně výrazná až neutrální.
Chuť: V chuti připomíná lískový ořech nebo banán. Víno je kořenitější s pikantní kyselinkou, je plné a extraktivní. Patří mezi nejoblíbenější odrůdy.Např. hodí se pro technologii „barrique“ a je základem k výrobě kvalitních šumivých vín nejen v oblasti Champagne.Víno plné, harmonické s vyšší intenzitou aromatických látek než u odrůdy Rulandské bílé, s níž je srovnávána. Chardonnay patří k nejčastějším vínům s přívlastkem od kabinetů až po výběry a ledové i slámové.

26	Kolařík Jiří	Traplice	Chardonnay	p.s.		**19,0**	1
25	Vranka Radek	Traplice	Chardonnay	p.s.		**18,8**	1
23	Zichová - Horáček	Traplice	Chardonnay	p.s.		**18,7**	1
35	Dudešek Antonín	Tupesy 32	Chardonnay	p.s.	18	**18,6**	1
42	Bečica a Juračka	Vinaři Sady	Chardonnay	vzh	18	**18,6**	1
22	Valer Tomáš	Traplice	Chardonnay	p.s.		**18,5**	1
24	Durník Vladimír	Boršice	Chardonnay	p.s.		**18,5**	1
36	BD SENSORS	Buchlovice	Chardonnay	p.s.	18	**18,5**	1
40	Kula Jiří	Tupesy 58	Chardonnay	vzh	18	**18,5**	1
18	Švec Jiří	Popovice	Chardonnay			**18,4**	1
32	Blahuš Ivo	PV Jalubí	Chardonnay	p.s.		**18,4**	1
46	Ondruch - Rozum	Traplice	Chardonnay	p.s.	15	**18,4**	1
33	Prát Josef	PV Jalubí	Chardonnay	p.s.		**18,3**	1
39	Čevelovic Sklep	Dolní Bojanovice	Chardonnay	p.s.	18	**18,3**	1
41	Zichová - Horáček	Traplice	Chardonnay	vzh	18	**18,2**	1
19	Bačuvčík Alois	Topolná 293	Chardonnay			**18,1**	1
21	Matuštík Jan	Ostrožská Lhota	Chardonnay	p.s.		**18,1**	1
37	Mikel Petr	Traplice	Chardonnay	p.s.	18	**18,1**	1
43	Ondráš Dušan	PV Jalubí	Chardonnay	vzh	18	**18,1**	1
27	Čevela Jiří	Traplice	Chardonnay	p.s.		**18,0**	1
28	Soustružník Michal	Vážany 60	Chardonnay	p.s.		**18,0**	1
38	Sklep u Chrástků	Kudlovice	Chardonnay	p.s.	18	**18,0**	1
45	Hulcký a syn	Staré Město	Chardonnay	p.s.	16	**18,0**	1
29	Heller Břetislav	Popovice 178	Chardonnay	p.s.		**17,9**	1
31	Hanáček Petr Ing.	Modrá 99	Chardonnay	p.s.		**17,9**	1
20	Švec Juraj Ing.	Nemčiňany	Chardonnay	kab.		**17,8**	1
30	Maňásek Josef Ing.	Huštěnovice 325	Chardonnay	p.s.		**17,8**	1
44	Tvrdoň František	Popovice	Chardonnay	p.s.	17	**17,6**	1
34	Vranka Miloš	Traplice 331	Chardonnay		18	**17,1**	1

Počet vzorků : 29

Irsai Oliver

Původně maďarská odrůda, vznikla křížením Bratislavské bílé x Čabajská perla.Velmi raná odrůda, vhodná pro výrobu burčáku. Výnos je nízký až střední. Víno je muškátové chuti s nižším obsahem kyselin. Většinou se používá do směsí s ostatními víny. Poskytuje líbivý hrozen, příjemné muškátové chuti, proto může být využíván i pro přímý konzum.

47	Vinařství u kostela	Polešovice	IO	21,2°NM		**18,9**	1
48	Škrášek Jaromír	Popovice 223	IO	p.s.	18	**18,3**	1

Počet vzorků : 2

vz.	Pěstitel	Obec	odrůda	dourč.	rok	body	č.k.

Kerner

Bílá moštová odrůda vzniklá křížením odrůd Trolínské x Ryzlink rýnský. Víno má jemné muškátové, lipové aromatické tóny velmi podobné Ryzlinku rýnskému. V chuti velmi vyrovnané, robustní s příjemnou dochutí, harmonické, často s přívlastkem.

49	Kubina Tomáš	Traplice 236	Kerner	p.s.		**18,2**	4
Počet vzorků :							1

Mília

Odrůda byla vyšlechtěna ve Výzkumné stanici vinohradnické a vinařské v Šenkvicich.
Vznikla jako kříženec odrůd Müller Thurgau x Tramín červený. Víno je jemně aromatické, extraktivní, s příjemnými a jemnými kyselinami.

50	Valkovič František Ing.	Nemčiňany	Mília	vzh		**18,7**	2
Počet vzorků :							1

Muškát moravský

Odrůda vznikla křížením odrůd Muškát Ottonel a Prachttraube. Moravský muškát (MOPR) je víno vysoké vůně a pronikavé harmonické chuti. Barva: světle žlutá, Vůně: výrazná muškátová, někdy po černém rybízu. Chuť: jemně aromatické víno s nižší kyselinkou. Víno se používá do směsí známkových vín. Zrání začíná v polovině srpna. Dozrává středně raně, v poslední dekádě září. Zraje současně s odrůdou Müller Thurgau, proti níž má tu výhodu, že její hrozny tak nehnijí.

56	Vinařství Šoustek	Polešovice 709	MM	22,4°NM		**18,9**	2
58	Kolařík Jiří	Traplice	MM	p.s.	18	**18,8**	2
57	Medek Josef	Vinaři Sady	MM	vzh		**18,7**	2
59	Šimoník Radim	PV Jalubí	MM		11	**18,4**	2
52	Kubina Zdeněk	Traplice 403	MM			**18,3**	2
51	Bánovský Antonín	Boršice 546	MM			**18,2**	2
53	Tyl P+M	Polešovice 408	MM			**18,2**	2
55	Buchtík Zdeněk	Boršice 559	MM	kab.		**17,9**	2
54	Sekanina Stanislav	Topolná 289	MM			**17,8**	2
Počet vzorků :							9

Muškát Ottonel

Je to podle GALETA pravděpodobně kříženec odrůd Chrupka x Muscat de Saumur. Vůně: muškátová, Chuť: jemné aromatické víno, v dobrých ročnících dává plná vína. Vína dává jemně muškátová, v dobrých ročnících se zbytkovým cukrem. Nejčastěji se používá do směsí.

60	Obdržálek Petr	Babice 515	MO			**16,9**	2
Počet vzorků :							1

Müller Thurgau

Jako domnělý kříženec mezi odrůdami Ryzlink rýnský a Sylvánské zelené. Barva: světle žluto-zelená,
Vůně: jemná muškátová až kopřivově broskvová, Chuť: harmonická s nižším obsahem kyselin a příjemnými aromatickými látkami, extraktivní. Pro nižší obsah kyselin bývá často používán do směsí s pozdně zrajícími odrůdami, které mívají nadměrný obsah kyselin.

75	Lapčík Miroslav	Topolná 515	MT	p.s.		**18,9**	2
76	Medek Zdeněk	Popovice	MT	23°NM		**18,8**	2
74	Sladký Petr	KPV Míkovice	MT	p.s.		**18,7**	2
80	Bartoš Stanislav	Vážany 165	MT	kab.	18	**18,6**	2
62	Kadlec František	Pohořelice 269	MT			**18,5**	2

vz.	Pěstitel	Obec	odrůda	dourč.	rok	body	č.k.
66	Ježovi	Vinaři Mařatice	MT	kab.		**18,4**	2
71	Trenčeni Csaba	Nemčiňany	MT	kab.		**18,3**	2
77	Hátle Miroslav	Vinaři Sady	MT		18	**18,3**	2
79	Dvořáček Milan ml.	Huštěnovice 198	MT		18	**18,3**	2
85	Kovařík Pavel	Kudlovice 377	MT		14	**18,3**	2
61	Bureš Karel	Modrá 90	MT			**18,2**	2
69	Slažák Viliam	Nemčiňany	MT	kab.		**18,2**	2
81	Šuranský	Kudlovice	MT	p.s.	18	**18,2**	2
64	Chmelík Karel	Vinaři Mařatice	MT	kab.		**18,1**	2
63	Blahuš Ivo	PV Jalubí	MT			**18,0**	2
82	Mikoška Martin	Topolná 457	MT	p.s.	18	**18,0**	2
65	Jurek Jan	Vinaři Mařatice	MT	kab.		**17,9**	2
73	Mikulčík Roman	Popovice 382	MT	p.s.		**17,8**	2
67	Fusková Alena	Traplice 91	MT	kab.		**17,6**	2
83	Nedbálek Petr	Topolná 145	MT	p.s.	18	**17,5**	2
84	Jurek Jan	Vinaři Mařatice	MT	kab.	17	**17,2**	2
70	Hudák Jozef	Nemčiňany	MT	kab.		**16,5**	2
68	Ďureška Zoltán	Nemčiňany	MT	kab.		**16,4**	2
78	Jabůrek Martin	Sušice 240	MT		18	**16,4**	2
72	Švec Branislav	Nemčiňany	MT	kab.		**16,3**	2
Počet vzorků :							25

Muscaris

bílá rezistentní odrůda muškátového typu (křížení Solaris a Muškát žlutý), která se postupně začíná rozšiřovat mezi pěstiteli rezistentních odrůd u nás i v Evropě. Muscaris patří mezi nenáročné odrůdy, lze ho pěstovat i v okrajových lokalitách pěstování révy. Odrůda vhodná pro výrobu odrůdových vín nebo jako součást cuvée. Vína mají intenzivní aroma a chuť s tóny muškátu a citrusových plodů. Kyselina je svěží a chuť osvěžující.

86	Pernica Zdeněk	Boršice	Muscaris	p.s.		**18,7**	1
Počet vzorků :							1

Neuburské

Jedná se o odrůdu vzniklou nahodilým křížením Veltlínské červené x Sylvánské zelené.
Barva: světle zeleno-žlutá, Vůně: jemná muškátová až kopřivově broskvová, při zrání v láhvi malinová, ojediněle může připomínat nádech kouře. Chuť: harmonické, extraktivní, plné víno, s nižším obsahem kyselin a mírně nahořklou chutí.

93	Tománek Pavel	Boršice 671	Ng	vzh	17	**18,9**	9
95	Šimoník Radim	PV Jalubí	Ng		04	**18,7**	9
94	Vávra Luděk	Staré Město	Ng	p.s.	15	**18,6**	9
87	Šťastný Antonín	Vážany 62	Ng			**18,5**	9
88	Matuštík Jan	Ostrožská Lhota	Ng	p.s.		**18,1**	9
90	Sklep u Chrástků	Kudlovice	Ng	p.s.	18	**17,8**	9
91	Dvořáček Milan	Huštěnovice 198	Ng	p.s.	18	**17,7**	9
89	Čechmánková Renata	Kudlovice	Ng	p.s.	18	**17,3**	9
92	Čechmánková Renata	Kudlovice	Ng		17	**16,9**	9
Počet vzorků :							9

vz.	Pěstitel	Obec	odrůda	dourč.	rok	body	č.k.

Pálava

Je křížencem odrůd Tramín červený a Müller Thurgau. Barva: zlatá, Vůně: vanilková,
Chuť: víno je harmonické, aromatické a plné s vyšším obsahem kyselin oproti Tramínu,má kořenitou chuť. Protože dosahuje vysoké cukernatosti je vhodná pro výrobu přívlastkových vín.

97	Heller Břetislav	Popovice 178	Pálava	vzh		**18,9**	9
101	Hanáček Petr Ing.	Modrá 99	Pálava	p.s.	18	**18,8**	9
96	Šťastný Antonín	Vážany 62	Pálava			**18,7**	9
98	Sklep u Chrástků	Kudlovice	Pálava	vzh		**18,4**	9
99	Prát Josef	PV Jalubí	Pálava	vzh		**18,3**	9
100	Luža Vojtěch	Velehrad 276	Pálava	p.s.	18	**17,5**	9
102	Večeřa Ivan	Traplice 409	Pálava	vzh	18	**15,5**	9
Počet vzorků :							7

Pesecká Leánka

Pravděpodobný kříženec odrůd Dívčí hrozen x Muškát Ottonel. Vína jsou plná, harmonická, s jemným odrůdovým buketem. Při vysokých výnosech či chladnějších letech se ve víně zvyšují kyseliny.

104	Nízl Jozef	Nemčiňany	PL	p.s.		**18,2**	9
103	Slažák Tomáš Ing.	Nemčiňany	PL	kab.		**18,1**	9
Počet vzorků :							2

Portugal šedý

je starobylá, středně raná moštová odrůda révy vinné (Vitis vinifera), používaná vzácněji k výrobě bílých vín. Portugal šedý je pupenovou mutací odrůdy Modrý Portugal. Pochází pravděpodobně z Dolního Rakouska, kde se pěstoval ve směsných výsadbách s odrůdou Modrý Portugal a odkud se dostal i k nám.Víno je lehčího, neutrálního typu, s nižší kyselinkou, bez osobitého aroma.

105	Mikel Petr	Traplice	Portugal šedý			**18,1**	9
Počet vzorků :							1

Rulandské bílé

Barva: zlatavě zeleno-žlutá, Vůně: víno nemá výrazné aroma, vyznačuje se nutrální vůní, může vonět po mandlích, u výrazného vína i po chlebovince, Chuť: Víno je kulaté, plné ohnivosti, extraktivní s nasládlou chutí. U mladého vína můžeme zaznamenat vyšší kyselinku.

127	Čevela Václav	Tupesy 35	RB	vzh	18	**19,3**	3
128	Čevela Jiří	Traplice	RB	vzh	18	**19,2**	3
125	Ondruch - Rozum	Traplice	RB	p.s.	18	**18,9**	3
112	Valer Tomáš	Traplice	RB	kab.		**18,6**	3
116	Kolařík Lukáš	Traplice	RB	p.s.		**18,6**	3
121	Koudelníček Stanislav	Kudlovice 289	RB		18	**18,6**	3
131	Zichová - Horáček	Traplice	RB	p.s.	16	**18,6**	3
119	Fusek Květoslav	Kudlovice	RB		18	**18,5**	3
120	Mička Petr	ČZS Spytihněv	RB		18	**18,5**	3
122	Bačuvčík Alois	Topolná 293	RB		18	**18,5**	3
124	Kaláč Jaroslav	Vinaři Mařatice	RB	p.s.	18	**18,5**	3
129	Přilučíková Kateřina	Košíky	RB	p.s.	17	**18,5**	3
134	Kovařík Pavel	Kudlovice 377	RB		15	**18,5**	3
135	Švub Jan	Traplice 364	RB	p.s.	15	**18,5**	3
130	Kovařík František	Babice 490	RB - Sur lie	p.s.	17	**18,5**	3

vz.	Pěstitel	Obec	odrůda	dourč.	rok	body	č.k.
115	Zichová - Horáček	Traplice	RB	p.s.		**18,4**	3
117	Fusková Alena	Traplice 91	RB	p.s.		**18,4**	3
126	Skucius Ladislav	Traplice 101	RB	p.s.	18	**18,4**	3
123	Bečica Miloslav	Vinaři Mařatice	RB	p.s.	18	**18,3**	3
106	Bratři Dibďákovi	Traplice 142	RB			**18,2**	3
114	Mikulčík Roman	Popovice 382	RB	p.s.		**18,2**	3
108	Zbránek Antonín	Babice 78	RB			**18,1**	3
111	Kovařík Pavel	Kudlovice 377	RB			**18,1**	3
133	Škrabalová Petra	Kudlovice	RB		15	**18,1**	3
110	Šimoník Jan	Traplice 420	RB			**18,0**	3
132	Dočkal Stanislav	Kudlovice	RB	vzh	16	**17,8**	3
136	Rynda Radek	ČZS Spytihněv	RB	p.s.	14	**17,8**	3
107	Machuča Josef	Babice	RB			**17,5**	3
118	Porubec Július	Nemčiňany	RB	p.s.		**17,4**	3
113	Švec Branislav	Nemčiňany	RB	kab.		**16,9**	3
109	Jabůrek Martin	Sušice 240	RB			**16,6**	3
Počet vzorků :							31

Ryzlink rýnský

Barva: světle žluto-zelená, Vůně: květinová, typická - po lipovém květu, muškátová, broskvová nebo jako luční květy,Chuť: peprně kořenitá a plná zvýrazněnou pikantní kyselinkou, někdy i vyššími a delikátními aromatickými látkami, jež zaujmou nevtíravým a přece dlouho trvajícím vjemem. Je to odrůda, která má vysokou mezinárodní prestiž, získanou zejména výběry z přezrálých bobulí. Říká se o něm, že je to víno králů a král vín.

164	Hrňa František	Buchlovice	RR	vzh	14	**19,3**	4
166	Bičan Josef	Traplice 176	RR	p.s.	11	**19,2**	4
158	Petratur Antonín	Uherské Hradiště	RR	21°NM	17	**19,1**	4
160	Tománek Libor	Modrá 96	RR		15	**19,0**	4
148	V.M.CH.	Traplice	RR	vzh		**18,9**	4
163	Šimoník Jan	Traplice 420	RR		14	**18,9**	4
147	Vinařství Vaďura	Polešovice 672	RR	p.s.		**18,8**	4
157	Kahánek Otakar Ing.arch.	Uherské Hradiště	RR	kab.	17	**18,8**	4
143	Vávra Jiří	Tupesy 211	RR	p.s.		**18,7**	4
149	Řezníček Martin	KPV Míkovice	RR	vzh		**18,7**	4
154	Pekárek Radomír	Traplice 312	RR	p.s.	18	**18,7**	4
159	Kubina Zdeněk	Traplice 403	RR	kab.	16	**18,7**	4
161	Ondruch - Rozum	Traplice	RR	kab.	15	**18,7**	4
138	Bartoš Stanislav	Vážany 165	RR			**18,6**	4
140	Ondruch - Rozum	Traplice	RR	kab.		**18,5**	4
145	Medek Zdeněk	Popovice	RR	p.s.		**18,5**	4
165	Bačuvčík Alois	Topolná 293	RR		13	**18,5**	4
153	Makovický Martin	Babice 6	RR - Sur lie		18	**18,5**	4
144	Kolařík Jiří	Traplice	RR	p.s.		**18,4**	4
162	Švub Jan	Traplice 364	RR	p.s.	15	**18,4**	4
155	Večeřa Ivan	Traplice 409	RR	p.s.	18	**18,3**	4
156	Pelka Jaroslav	Staré Město	RR	vzh	18	**18,3**	4
139	Valer Tomáš	Traplice	RR	kab.		**18,1**	4
142	Slažák Tomáš Ing.	Nemčiňany	RR	kab.		**18,1**	4
137	Brázdilík Pavel	Kudlovice	RR			**18,0**	4
141	Šabík Štefan	Nemčiňany	RR	kab.		**17,8**	4
146	Tyl P+M	Polešovice 408	RR	p.s.		**17,8**	4
150	Třasoň Marcel	Kudlovice	RR		18	**17,6**	4

vz.	Pěstitel	Obec	odrůda	dourč.	rok	body	č.k.
152	Řezníček Martin	Babice 138	RR		18	17,5	4
151	Švub Jan	Traplice 364	RR		18	17,4	4

Počet vzorků : 30

Rulandské šedé

Barva: zlato-žlutá, Vůně: jemná odrůdová až neutrální, Chuť: Plná, kořenitá a extraktivní, často se zbytkovým cukrem. Mladá vína vykazují někdy vyšší kyselost. Víno je velmi vhodné do archivu, vyznačuje se plností decentností a vyšší barevností. Nenapodobitelný charakter z něj činí skvost mezi víny.

172	Kolařík Lukáš	Traplice	RŠ	vzh		19,1	5
182	Bičan Josef	Traplice 176	RŠ	vzh	12	18,9	5
167	Soják Tomáš	Polešovice 100	RŠ	p.s.		18,7	5
171	Kočenda Petr	Boršice 586	RŠ	vzh		18,5	5
181	Hruška Michal	Kudlovice	RŠ	vzh	17	18,5	5
173	Sklep u Chrástků	Kudlovice	RŠ	vzh		18,1	5
168	Hlaváček - Snopek	KPV Míkovice	RŠ	p.s.		18,0	5
176	Čevelovic Sklep	Dolní Bojanovice	RŠ	p.s.	18	18,0	5
178	Měšťánek Vladimír ml.	Boršice	RŠ	vzb	18	18,0	5
175	Cileček Josef	Vážany 35	RŠ		18	17,9	5
177	Otépka Miroslav Ing.	Traplice	RŠ	vzh	18	17,8	5
169	Kubina Zdeněk	Traplice 403	RŠ	p.s.		17,5	5
179	Balíček Ondřej	Sady	RŠ	vzb	18	17,5	5
180	Šuranský	Kudlovice	RŠ	p.s.	17	17,4	5
170	Kadlec František	Pohořelice 269	RŠ	p.s.		17,0	5
174	Švub Jan	Traplice 364	RŠ	vzb		17,0	5

Počet vzorků : 16

Ryzlink vlašský

Barva: světle zeleno-žlutá, Vůně: neutrálně vinná, příjemně květinová nebo jablečná (zelená jablka),
Chuť: příjemně svěží jemné víno s výraznými kyselinami, je plné a harmonické. Víno bývá velmi dobré jakosti, v příznivých letech dává výjimečná vína. Má vyšší obsah kyselin, používá se do směsí k výrobě šumivých vín.

191	Švec Bronislav	Popovice	RV	p.s.		18,8	6
190	Vranka Libor	Boršice 704	RV	p.s.		18,6	6
189	Sedlář Pavel	Vinaři Sady	RV	p.s.		18,5	6
426	Macků Libor	Míkovice	RV	p.s.	17	18,5	6
199	Cukr Zdeněk	Boršice	RV	p.s.	16	18,5	6
183	Bratři Dibďákovi	Traplice 142	RV			18,3	6
198	Zajíc Antonín	Vinaři Mařatice	RV	p.s.	18	18,3	6
200	Obdržálek Petr	Babice 515	RV	vzh	16	18,3	6
186	Vaníček Ladislav	Kudlovice	RV			18,2	6
188	V.M.CH.	Traplice	RV	p.s.		18,2	6
184	Hron a spol.	Vinaři Sady	RV			18,0	6
185	Lanšperk Josef	Babice 452	RV			18,0	6
192	Švec Anton	Nemčiňany	RV	p.s.		18,0	6
195	Škrášek Jaromír	Popovice 223	RV	p.s.	18	18,0	6
196	V.M.CH.	Traplice	RV	p.s.	18	18,0	6
193	Kalman Jaroslav	Nemčiňany	RV	p.s.		17,9	6
187	Hudák Jozef	Nemčiňany	RV	kab.		17,5	6
194	Švec Juraj Ing.	Nemčiňany	RV	kab.	18	17,5	6
197	Dostálek Antonín	Vinaři Mařatice	RV	p.s.	18	17,0	6

Počet vzorků : 19

vz.	Pěstitel	Obec	odrůda	dourč.	rok	body	č.k.

Sauvignon

Barva: je světle zeleno-žlutá, Vůně: výrazná broskvová, nebo kopřivová vůně, i po černém rybízu, Chuť: kořenitě plná, výrazně ovlivněná vůní. Mladé víno obsahuje výrazné kyseliny, zráním přecházejí složky vína do harmonického souladu. Patří mezi nejjakostnější vína. V současné době se víno této odrůdy těší ve světě velké oblibě, zejména typy vyráběné s nádechem vůní z nových dubových sudů – barrique.

206	Vranka Radek	Traplice	Sg	p.s.		**18,9**	7
207	Kolařík Jiří	Traplice	Sg	p.s.		**18,8**	7
212	Tománek Alois Ing.	Boršice 671	Sg	vzh	17	**18,7**	7
213	Petratur Antonín	Uherské Hradiště	Sg	22°NM	15	**18,5**	7
210	Maňásek František	Tupesy 461	Sg	vzb		**18,4**	7
214	Nedbálek Stanislav	Topolná 145	Sg	p.s.	13	**18,4**	7
203	Prát Josef	PV Jalubí	Sg			**18,1**	7
208	Čevela Jiří	Traplice	Sg	p.s.		**18,1**	7
205	Sedlář Pavel	Vinaři Sady	Sg	p.s.		**18,0**	7
204	Bečica a Juračka	Vinaři Sady	Sg	kab.		**17,9**	7
202	Cileček Josef	Vážany 35	Sg			**17,8**	7
209	Valkovič František Ing.	Nemčiňany	Sg	p.s.		**17,3**	7
201	Machuča Josef	Babice	Sg			**16,9**	7
211	Večeřa Ivan	Traplice 409	Sg	p.s.	18	**15,0**	7

Počet vzorků : 14

Scheurebe

Odrůdu vyšlechtil Georg Scheu v roce 1916 a vznikla šlechtěním odrůd Sylvánské zelené x Ryzlink rýnský. Vína jsou jemná se zesíleným ryzlinkovým buketem, který je lehce muškátový.

215	Běhávka Jiří	Polešovice 700	Scheurebe	p.s.		**18,6**	7

Počet vzorků : 1

Solaris

Je velmi raná moštová odrůda určená k výrobě bílých vín, kříženec odrůd Merzling [Seyval blanc x (Ryzlink rýnský x Rulandské šedé)] x Gm 6493 (Severnyj x Muškát Ottonel).
Víno je plné vysoké kvality, často s vysokým zbytkovým cukrem, s dostatečnou aciditou a s vysokým obsahem alkoholu. V kabinetní kvalitě nebo při výrobě burčáku má Solaris muškátovo-ovocné aroma. Ve vyšších kvalitách (výběr z bobulí, slámová vína) je potom více ovocnější a květinový s velmi jemným muškátem. Je vhodná do cuvée s méně cukernatými mošty odrůd Ryzlink rýnský či Rulandské bílé.

218	Šimoník Jan	Traplice 420	Solaris		17	**18,5**	1
216	Knotek Martin	Uherský Brod	Solaris	p.s.		**18,4**	1
217	Prát Josef	PV Jalubí	Solaris	p.s.		**18,4**	1

Počet vzorků : 3

Sylvánské červené

je stará moštová odrůda révy vinné. Původ je nejasný, odrůda může být mutací odrůdy Sylvánské zelené, VIVC ji uvádí jako křížence odrůd Oesterreichisch Weiss (mutaci Gouais blanc) a Tramín červený, tzn. stejný původ jako u odrůdy Sylvánské zelené. Barva vína je vzhledem k barevné slupce bobulí výrazně zlatožlutá, při včasném zpracování hroznů se zeleným reflexem, vůně je chlebnatá, připomíná svatojánský chléb, objevují se též zralé žluté plody a jemné bylinkové tóny. Chuť je plná, harmonická, lehce kořenitá, vláčně glycerinová.

230	Kubina Tomáš	Traplice 236	SČ	p.s.		**17,7**	7

Počet vzorků : 1

vz.	Pěstitel	Obec	odrůda	dourč.	rok	body	č.k.

Sylvánské zelené

Barva: žluto-zelená, Vůně: pikantní, v mladších ročnících travnatá, Chuť: plná, extraktivní, mírně kořenitá, v mladších ročnících s vyšší kyselinkou. V dobrém roce je víno vhodné k dlouhodobějšímu zrání vláhvi a je velmi ceněné.

225	BD SENSORS	Buchlovice	SZ	p.s.	18	**18,8**	7
227	Kovařík Pavel	Kudlovice 377	SZ		17	**18,7**	7
226	Vinařství u kostela	Polešovice	SZ	22°NM	18	**18,6**	7
229	Maňásek František	Tupesy 461	SZ	p.s.	16	**18,5**	7
221	Caudr František Ing.	Babice 445	SZ			**18,4**	7
223	Švec Bronislav	Popovice	SZ	p.s.	18	**18,4**	7
220	Skucius Ladislav	Traplice 101	SZ			**18,3**	7
228	Menšík Radomír Ing.	Polešovice	SZ	p.s.	17	**18,1**	7
219	Fusek Květoslav	Kudlovice	SZ			**17,9**	7
224	Pekárek Radomír	Traplice 312	SZ	p.s.	18	**17,0**	7
222	Sladký Petr	KPV Míkovice	SZ	kab.		**16,0**	7

Počet vzorků : 11

Tramín červený

Barva: zlatožlutá, Vůně: plná a kořenitá vůně, někdy připomíná vůni růží, Chuť: Víno je plné, extraktivní, kořenité s nižším obsahem kyselin, často se zbytkovým cukrem. Je také charakterizováno jako silné - alkohol není v rovnováze s kyselinami. Pro svoji ojedinělost se stává vyhledávanou specialitou mezi milovníky vín.

238	Tománek Alois Ing.	Boršice 671	TČ	vzh	15	**18,9**	8
231	Soustružník Milan	Vážany 60	TČ	p.s.		**18,7**	8
232	Bičan Petr	Traplice 176	TČ	vzh		**18,6**	8
233	Slančík Jan	Kudlovice 94	TČ		18	**18,5**	8
235	Šaler Otto	Spytihněv 467	TČ		18	**18,0**	8
234	Skucius Ladislav	Traplice 101	TČ		18	**17,9**	8
237	Pelka Jaroslav	Staré Město	TČ	vzh	18	**16,2**	8
236	Pekárek Radomír	Traplice 312	TČ	p.s.	18	**16,0**	8

Počet vzorků : 8

Veltlínské červené rané

Barva: zlatožlutá, Vůně: neutrální vinná vůně, Chuť: kořenité víno s nižším obsahem kyselin, širší extraktivní chuť. Víno je zlatožluté barvy, neutrální vůně, plné a s nízkým obsahem kyselin. Při vyšší cukernatosti moštů se objevují i medové tóny.

239	Měšťánek Radek	Vážany 57	VČR			**18,5**	8
240	Grebeníček Antonín	Modrá	VČR	p.s.		**17,9**	8

Počet vzorků : 2

Veltlínské zelené

Barva: světle žlutá barva, Vůně: od jemně muškátové až po medově lipovou, Chuť: Svěží, extraktivní víno, jemně nahořklé, kořenité, plné. Příjemná kyselinka zanechává dlouhotrvající chuťový vjem. Dobře vyzrálé hrozny Veltlínského zeleného poskytují moky nenapodobitelných vůní a chutí. Je to inteligentní odrůda, mající navíc i dobrý potenciál zrání.

242	Sekanina Stanislav	Topolná 289	VZ			**18,9**	8
256	Kolařík Lukáš	Traplice	VZ	p.s.	18	**18,8**	8
248	Kryštof Antonín	Vinaři Sady	VZ	p.s.		**18,7**	8
249	Sklep u Chrástků	Kudlovice	VZ	p.s.		**18,7**	8
260	Luža Vojtěch st.	Velehrad 214	VZ		15	**18,7**	8

vz.	Pěstitel	Obec	odrůda	dourč.	rok	body	č.k.
259	Šimoník Radim	PV Jalubí	VZ		16	18,6	8
261	Bičan Josef	Traplice 176	VZ	p.s.	13	18,5	8
245	Slažák Tomáš Ing.	Nemčiňany	VZ	kab.		18,3	8
241	Maňásek František Ing.	Babice 176	VZ			18,2	8
253	Slezák Radek	Vážany 141	VZ		18	18,2	8
244	Švec Anton	Nemčiňany	VZ	kab.		18,1	8
255	Obdržálek Petr	Babice 515	VZ	p.s.	18	18,1	8
257	Zábranský Jan	Vinaři Mařatice	VZ	p.s.	17	18,1	8
246	Švec Branislav	Nemčiňany	VZ	kab.		18,0	8
247	Kéry Peter	Nemčiňany	VZ	kab.		17,9	8
254	Sklep u Chrástků	Kudlovice	VZ	kab.	18	17,9	8
243	Ondruch - Rozum	Traplice	VZ	kab.		17,8	8
258	Dočkal Stanislav	Kudlovice	VZ	p.s.	17	17,8	8
250	Flíček Martin	Kudlovice	VZ	p.s.		17,7	8
251	Prát Josef	PV Jalubí	VZ	p.s.		17,5	8
252	Dostálek Antonín	Vinaři Mařatice	VZ		18	16,8	8
Počet vzorků :							21

Směs bílá odrůdově určená

271	Výstup Michal	Boršice	Pálava + RB	vzh		18,9	10
267	Kryštof Antonín	Vinaři Sady	Chardonnay + RR	p.s.		18,8	10
268	Vávra Jiří	Tupesy 211	MT + RR	p.s.		18,6	10
266	Fusková Alena	Traplice 91	RV + VZ	kab.		18,3	10
262	Hron a spol.	Vinaři Sady	Chardonnay + Sg			18,2	10
272	Vávra Luděk	Staré Město	VZ + RB + RR	p.s.	18	18,2	10
269	Čevela Václav	Tupesy 35	RB + Chard. + MM	p.s.		18,1	10
263	Zbránek Antonín	Babice 78	MT + VZ			18,0	10
270	Hlaváček - Snopek	KPV Míkovice	RŠ + RB + RM	p.s.		18,0	10
265	Blahuš Ivo	PV Jalubí	VZ + MT			17,7	10
264	Valer Tomáš	Traplice	VČR + MM			17,0	10
273	Otépka Miroslav Ing.	Traplice	Kerner + MT	vzb	18	16,9	10
274	Pelka Jaroslav	Staré Město	Malverina+RŠ+RB	p.s.	17	15,0	10
Počet vzorků :							13

Směs bílá

280	Vinařství Šoustek	Polešovice 709	Sm. b.	p.s.		18,8	6
275	Trňan Peter a Patrik	Nemčiňany	Cuvée b.			18,6	6
279	Matoušek - Švehlík	KPV Míkovice	Sm. b.			18,3	6
278	Řezníček Martin	KPV Míkovice	Sm. b.			18,0	6
281	Adamík Antonín	Huštěnovice	Sm. b.		18	18,0	6
277	Rozum Milan	Traplice 267	Sm. b.			17,5	6
282	Maďar Imrich	Nemčiňany	Cuvée b.	p.s.	18	17,0	6
276	Třasoň Marcel	Kudlovice	Sm. b.			16,0	6
Počet vzorků :							8

Vystavená vína - řazení podle odrůd

ČERVENÁ VÍNA

Agni

Kříženec André a Irshai Oliver, vyznačuje se vysokou cukernatostí a brzkým zráním. Víno je plné, zvláštního pro červená vína nezvyklého typu s výrazným muškátovým aromatem.

vz.	Pěstitel	Obec	odrůda	dourč.	rok	body	č.k.
303	Ondráš Dušan	PV Jalubí	Agni	vzh	18	**18,5**	9
Počet vzorků :							1

Alibernet

Odrůda vznikla křížením odrůd Alicante Bouschet a Cabernet Sauvignon. Barva: velmi intenzivní, tmavě červená barva, Vůně: po černém rybízu, Chuť: drsnější, travnatá, v horších ročnících s vyšší kyselinkou. Víno je vhodné do kupáží, jako barvířka se používá k dobarvování vín.

304	Kolařík Lukáš	Traplice	Alibernet			**18,7**	9
305	Ježovi	Vinaři Mařatice	Alibernet	p.s.		**18,1**	9
306	Večeřa Ivan	Traplice 409	Alibernet	p.s.	18	**16,0**	9
Počet vzorků :							3

André

Odrůda vznikla křížením odrůd Frankovka x Svatovavřinecké. Barva je obvykle tmavá, intenzivní červená. Vůně je odrůdová, svou hloubkou a plností připomíná jižní typy vín. Chuť vína je harmonická, jde o extraktivní víno. Chuť je v mládí výrazně kyselá a hrubá, vyzrálé víno je plné, aromatické s tříslovinou. Kvalitní víno odrůdy André je vhodné k dlouhodobějšímu zrání v láhvi.

312	Bičan Josef	Traplice 176	André	p.s.	15	**18,8**	2
307	Zbránek Antonín	Babice 78	André			**18,6**	2
309	Brázdil Karel	Boršice 337	André	p.s.		**18,4**	2
310	Vranka Tomáš	Traplice 331	André		18	**17,9**	2
311	Hulcký a syn	Staré Město	André - barrique		17	**17,0**	2
308	Šabík Štefan	Nemčiňany	André			**16,3**	2
Počet vzorků :							6

Cabernet Cortis

Cortis je raná, interspecifická moštová odrůda révy (též hybridní odrůda, mezidruhové křížení, PiWi odrůda), určená k výrobě červených vín, která byla vyšlechtěna roku 1982 v Německu, kříženec odrůd Cabernet Sauvignon a Solaris. Vína jsou tělnatá, bohatá na obsah barviv, extraktivní, aromatická, s vyšším obsahem taninů. Typově jsou podobná vínům odrůdy Cabernet Sauvignon. Mladší vína mají typickou kořenitost.

313	Nedbálek Stanislav	Topolná 145	Cabernet Cortis	vzh	18	**18,6**	1
Počet vzorků :							1

Cabernet Moravia

Odrůda vznikla zkřížením odrůd Zweigeltrebe x Cabernet Franc. Víno má tmavou granátovou barvu, je plné a po odbourání kyseliny jablečné je harmonické s jemným kabernetovým aroma a specifickou chutí. Zráním vína se stupňuje jeho plnost i harmonie. Vhodné i pro skladování v dubových sudech "barrique"

316	Bičan Josef	Traplice 176	CM	p.s.		**18,7**	1
318	Hélia Antonín	Vážany 56	CM	p.s.		**18,5**	1

vz.	Pěstitel	Obec	odrůda	dourč.	rok	body	č.k.
317	Chmelík Karel	Vinaři Mařatice	CM	p.s.		**18,4**	1
315	Huňka David	Modrá 94	CM			**18,3**	1
314	Lanšperk Josef	Babice 452	CM			**18,2**	1
Počet vzorků :							5

Cabernet Sauvignon

Jde pravděpodobně o křížence odrůd Cabernet Franc x Sauvignon. Barva: intenzivně červená, Vůně: po černém rybízu, Chuť: travnatá, drsnější, zráním nabývá plnosti a odrůdového charakteru vína. Je to odrůda, která si vydobyla pro vynikající jakost a dlouhou uchovatelnost červených vín nejvyšší uznání. Zráním víno získává vynikající jakost.

327	Hrňa František	Buchlovice	CS	p.s.	16	**18,7**	3
320	Čevela Jiří	Traplice	CS	kab.		**18,5**	3
322	Blahuš Ivo	PV Jalubí	CS	p.s.		**18,5**	3
325	Kocourek Petr	Tupesy 248	CS	p.s.	18	**18,5**	3
324	Kubina Zdeněk	Traplice 403	CS	kab.	18	**18,4**	3
319	Caudr František Ing.	Babice 445	CS			**18,1**	3
326	Štolfa Antonín	Boršice	CS - barrique	p.s.	18	**17,9**	3
321	Maňásek Josef Ing.	Huštěnovice 325	CS	p.s.		**17,6**	3
323	Kočenda Petr	Boršice 586	CS - barrique	p.s.		**17,5**	3
Počet vzorků :							9

Dornfelder

Víno je výrazně tmavě červené, s výrazným ovocitým aroma, extraktívní až tělnaté chuti s doznívajícím vjemem po kyselinách, podle ročníku až velmi výrazným. Vína jsou obvykle výborné kvality, bývají však více vhodnější ke scelování než jako vína krycí.

329	Vranka Radek	Traplice	Dornfelder			**18,8**	8
332	Kadlec František	Pohořelice 269	Dornfelder			**18,6**	8
338	Šimoník Jan	Traplice 420	Dornfelder	p.s.	16	**18,6**	8
337	Tománek Pavel	Boršice 671	Dornfelder	p.s.	16	**18,4**	8
328	Brázdilík Pavel	Kudlovice	Dornfelder			**18,3**	8
331	Kubina Tomáš	Traplice 236	Dornfelder			**18,3**	8
334	Vrána Dalimil	Staré Město	Dornfelder	p.s.		**18,2**	8
333	Hlaváček - Snopek	KPV Míkovice	Dornfelder	kab.		**18,1**	8
330	Mikel Petr	Traplice	Dornfelder			**17,9**	8
335	Doložílek Radek	Boršice 494	Dornfelder	p.s.		**17,8**	8
336	Hélia Antonín	Vážany 56	Dornfelder	p.s.	18	**17,7**	8
Počet vzorků :							11

Dunaj

Odrůda Dunaj byla vyšlechtěna na Komplexním výzkumném ústavu vinohradnickém a vinařském v Bratislavě. Jedná se o křížence odrůd (Muškát Bouchet x Oportó) x Svatovavřinecké 6/10. Víno má tmavočervenou barvu s výraznou chuťovou plností a v chuti a vůni jsou tóny přezrálých višní a třešní.

339	Valkovič František Ing.	Nemčiňany	Dunaj	p.s.	18	**18,7**	1
Počet vzorků :							1

vz.	Pěstitel	Obec	odrůda	dourč.	rok	body	č.k.

Frankovka

Barva: tmavě rubínová, Vůně: připomíná jádra peckovin, někdy jemně skořicová, Chuť: Plná, příjemně drsná, víno je pikantní. Mladá vína bývají tvrdá, zvýrazněná trpkostí po tříslovinách, extraktivní s vyšší kyselinkou. Víno vyzrává do bohaté šíře.Víno je velmi dobré kvality, je vhodné do archivu, využívá se také k výrobě barrique. Říká se o něm, že je rozmarné jako nestálá žena a že má všechny její dobré i špatné vlastnosti.

351	Nízl Jozef	Nemčiňany	Fr	p.s.	17	**18,6**	6
340	Měšťánek Radek	Vážany 57	Fr			**18,3**	6
347	Vranka Radek	Traplice	Fr	p.s.	18	**18,3**	6
348	Blahuš Ivo	PV Jalubí	Fr	p.s.	18	**18,3**	6
349	Zábranský Jan	Vinaři Mařatice	Fr	p.s.	17	**18,3**	6
353	Bičan Petr	Traplice 176	Fr	p.s.	13	**18,3**	6
346	Medek Josef	Vinaři Sady	Fr	p.s.	18	**18,2**	6
345	Trňan Peter a Patrik	Nemčiňany	Fr		18	**18,1**	6
352	Luža Vojtěch st.	Velehrad 214	Fr		15	**18,1**	6
341	Svoboda Pavel	Boršice 647	Fr			**17,9**	6
343	Vávra Luděk	Staré Město	Fr		18	**17,9**	6
342	Ježovi	Vinaři Mařatice	Fr	vzh		**17,8**	6
427	Macků Libor	Míkovice	Fr	p.s.	17	**17,6**	6
350	Skucius Ladislav	Traplice 101	Fr	p.s.	17	**17,0**	6
344	Slažák Viliam	Nemčiňany	Fr		18	**16,0**	6

Počet vzorků : 15

Merlot

Je stará, pozdní moštová modrá odrůda, jejíž přesný původ křížení není znám. Pochází z Francie, její genetický původ ukazuje na křížení s Cabernetem. Víno je plné, výborné kvality a chuti, tmavé barvy. Merlot je poněkud jemnější, kulatější a především bohatý na taniny, než Cabernet Sauvignon. Obě odrůdy se často kombinují, aby se vzájemně doplňovaly. Dobrý Merlot lze poznat podle vůně a chuti červeného ovoce (obvykle třešně, někdy červený rybíz).

354	Sladký Petr	KPV Míkovice	Merlot			**18,8**	6
355	Večeřa Ivan	Traplice 409	Merlot	vzh		**18,7**	6

Počet vzorků : 2

Modrý Portugal

Barva: rubínová, Vůně: jemná, květinová, Chuť: příjemná, sametová, víno je lehčí s nižším obsahem kyselin, jemně natrpklé. Víno rychle vyzrává, nedá se déle uchovat, užívá se ke scelování s tvrdými a kyselými víny - které tak zjemňuje. Modrý Portugal je navíc odrůda i dostatečně inteligentní a plastická. Dobře se přátelí v kupážích červených vín s frankovkou i svatovavřineckým. Modý Portugal také v posledních letech dokazuje, že je odrůdou i s dostatečným „obranným“ potenciálem. Jen silné víno se totiž dokáže ubránit ataku nových prvků vinařské moderny - např. barikové technologii. Setkáváme se však již i s barikovým provedením této sympatické odrůdy.

364	Tománek Libor	Modrá 96	MP		17	**18,9**	4
359	Bičan Petr	Traplice 176	MP	p.s.		**18,8**	4
363	Čechal Zbyněk	Vážany 23	MP		17	**18,6**	4
361	Blahuš Ivo	PV Jalubí	MP	p.s.		**18,4**	4
356	Slezák Radek	Vážany 141	MP			**18,3**	4
358	Řezníček Martin	Babice 138	MP			**18,1**	4
357	Čevela Jiří	Traplice	MP			**17,7**	4
360	Cukr Josef	Boršice 691	MP	p.s.		**16,5**	4
362	Mikoška Martin	Topolná 457	MP		18	**16,3**	4

Počet vzorků : 9

vz.	Pěstitel	Obec	odrůda	dourč.	rok	body	č.k.

Neronet

Velmi tmavě červená barva s modravými záblesky. Ve vůni je možné vnímat slabší náznak černého rybízu spolu s višněmi. Víno je středně plné, přináší charakter vín jižnějších vinařských oblastí a má výraznější strukturu tříslovin.

365	Kubina Zdeněk	Traplice 403	Neronet		18	**18,5**	5
366	Tvrdoň František	Popovice	Neronet	vzh	17	**18,2**	5
Počet vzorků :							2

Nitra

Odrůda vyšlechtěná ve VÚV v Bratislavě. Vznikla křížením odrůd Castets x Abouriou noir 3/8. V dobrých ročnících je kvalita vína mimořádná s kabernetovým charakterem. Barva je intenzivní tmavá barva s vysokým extraktem. Víno je harmonické s vyšším obsahem tříslovin, vhodné pro delší archivaci.

368	Vranka Radek	Traplice	Nitra	p.s.	18	**18,3**	5
369	Ondráš Dušan	PV Jalubí	Nitra	p.s.	18	**17,5**	5
367	Prát Josef	PV Jalubí	Nitra			**17,4**	5
Počet vzorků :							3

Rulandské modré

Víno je plné, jakostní, v mládí ostružinové chuti, v plné zralosti sametové, kořenité s hořkomandlovou příchutí. Kvalitu a odrůdovou charakteristiku získává zráním v láhvi i sudech. Barva je světlejší, u starších vín až cihlově červená. Má větší množství kyselin.

379	Ondráš Dušan	PV Jalubí	RM	26,5°NM	18	**19,0**	9
381	Otépka Miroslav Ing.	Traplice	RM	vzb	18	**18,9**	9
380	Maňásek František	Tupesy 461	RM	vzh	18	**18,8**	9
383	Dudešek Antonín	Tupesy 32	RM	p.s.	16	**18,6**	9
370	V.M.CH.	Traplice	RM			**18,4**	9
372	Matoušek - Švehlík	KPV Míkovice	RM			**18,4**	9
371	Hron a spol.	Vinaři Sady	RM			**18,3**	9
376	Ondruch - Rozum	Traplice	RM	p.s.	18	**18,3**	9
377	Kuneta Petr	Traplice	RM	p.s.	18	**18,2**	9
385	Stodůlka Miroslav	Boršice 196	RM	p.s.	16	**18,0**	9
375	Bureš Karel	Modrá 90	RM	p.s.		**17,8**	9
378	Šimoník Radim	PV Jalubí	RM	p.s.	18	**17,7**	9
373	Matuštík Jan	Ostrožská Lhota	RM	p.s.		**17,0**	9
382	Čechmánková Renata	Kudlovice	RM	p.s.	17	**17,0**	9
374	Kuneta Petr	Traplice	RM	p.s.		**16,8**	9
386	Škrabal	Kudlovice	RM		14	**16,0**	9
384	Hruška Michal	Kudlovice	RM	p.s.	16	**15,5**	9
Počet vzorků :							17

Rubinet

je středně pozdní až pozdní moštová odrůda révy vinné, určená k výrobě červených vín. Odrůda byla vyšlechtěna ještě v bývalém Československu, v Lednici na Moravě, křížením odrůd (Revolta x Alibernet) x André. Vína jsou neprůhledně sytě červenohnědá, vůně je intenzivní, kořenitě kabernetová, zvláštní, chuť velmi plná, viskózní, kabernetová, tříslovitá. Ve vůni a chuti můžeme hledat černý rybíz, plody černého bezu, koření.

387	Žmolík Jiří	Boršice 10	Rubinet			**18,0**	8
Počet vzorků :							1

vz.	Pěstitel	Obec	odrůda	dourč.	rok	body	č.k.

Sevar

je středně pozdní, interspecifická moštová odrůda určená k výrobě červených vín. Odrůda byla vyšlechtěna v roce 1964 Ing. Václavem Křivánkem a kolektivem šlechtitelů ve Šlechtitelské stanici vinařské v Polešovicích, křížením odrůd Seyve Villard 12-358 x Svatovavřinecké. Víno je výborné kvality, tmavočervené barvy, jemně až silně aromatického typu s jemnou kyselinkou, která chybí u jižních vín. Typické víno Sevar má zajímavý buket i chuť. Prolínají se vůně květinové a ovocné a ve vínu lze nalézt plody okraje lesa, maliny, ostružiny, jahody, rybíz i borůvky.

388	Švub Jan	Traplice 364	Sevar		18	**18,2**	5
Počet vzorků :							1

Svatovavřinecké

Barva vína je obvykle sytě červená, přechází až do fialova. Ve vůni je víno ovocité s typickým odrůdovým aroma, připomíná sušené švestky, povidla nebo černý rybíz. Chuť je plná, příjemně natrpklá - mladší ročníky obsahují více kyselin. Víno je plné, kvalitní, je vhodné do směsí zejména s Modrým Portugalem.

397	Šimoník Jan	Traplice 420	Sv		12	**19,1**	10
396	Šimoník Radim	PV Jalubí	Sv		15	**18,9**	10
391	Třasoň Marcel	Kudlovice	Sv	p.s.	18	**18,8**	10
392	Bečica Miloslav	Vinaři Mařatice	Sv	p.s.	18	**18,5**	10
389	Matoušek - Švehlík	KPV Míkovice	Sv			**18,4**	10
394	Tománek Pavel	Boršice 671	Sv		16	**18,3**	10
395	Kubina Tomáš	Traplice 236	Sv	kab.	16	**18,1**	10
393	Mikoška Martin	Topolná 457	Sv		17	**17,7**	10
390	Petratur Antonín	Uherské Hradiště	Sv	20°NM		**17,4**	10
Počet vzorků :							9

Váh

Váh poskytuje vína tmavě červené barvy s výraznou kabernetovou chutí, která se posuzuje různě, pozitivně i negativně. Vína jsou extraktivní, plné s vysokým obsahem tříslovin. Jsou vhodné k ležení v barique sudech, ale i na scelování kabernetových vín s nízkou barevnou intenzitou. Odrůdu vyšlechtila v r.1976 v VÚV v Bratislavě D. Pospíšilová křížením francouzkých odrůd Castets x Abouriou noir.

399	Šimoník Jan	Traplice 420	Váh	p.s.	15	**18,6**	7
398	Ondráš Dušan	PV Jalubí	Váh	p.s.	18	**18,2**	7
Počet vzorků :							2

Zweigeltrebe

Tato odrůda byla vyšlechtěna křížením odrůd Svatovavřinecké a Frankovka. Barva: temně červená,
Vůně: jemná, může připomínat švestky, Chuť: mladé víno je hrubší a drsné; po vyzrání velmi jemné, harmonické, s jemnou tříslovinkou. Z dobře vyzrálého hrozna však poskytuje tmavě zabarvené, granátové víno se zábleskem fialek. Po roce zrání pak překvapí ovocně kořenitou vůní a hebkou, sametovou chutí.

406	Kaláč Jaroslav	Vinaři Mařatice	Zw	p.s.	18	**18,8**	7
413	Turecký Zdeněk	Traplice 110	Zw	p.s.	13	**18,7**	7
405	Zábranský + Janík	Vinaři Mařatice	Zw	p.s.	18	**18,5**	7
412	Nedbálek Petr	Topolná 145	Zw	p.s.	14	**18,5**	7
408	Kolařík Jiří	Traplice	Zw	p.s.	18	**18,4**	7
409	Otépka Miroslav Ing.	Traplice	Zw	vzh	18	**18,3**	7
403	Zbránek Antonín	Babice 78	Zw		18	**18,2**	7
407	Kahánek Otakar Ing.arch.	Uherské Hradiště	Zw	p.s.	18	**18,0**	7
411	Němeček Jan	ČZS Spytihněv	Zw		16	**17,9**	7
400	Ondráš Dušan	PV Jalubí	Zw	p.s.		**17,8**	7

vz.	Pěstitel	Obec	odrůda	dourč.	rok	body	č.k.
410	Vávra Jan	Jalubí 146	Zw		17	**17,8**	7
402	Kraváček Vít	Kudlovice 253	Zw		18	**17,7**	7
401	Rynda Radek	ČZS Spytihněv	Zw	vzh		**17,4**	7
404	Šaler Otto	Spytihněv 467	Zw		18	**17,2**	7
Počet vzorků :							14

Směs červená odrůdově určená

421	Bečica Tomáš	Vinaři Sady	Zw+André - barrique		17	**18,7**	5
415	Jabůrek Martin	Sušice 240	Dornfelder+Neronet			**18,5**	5
420	Koudelníček Stanislav	Kudlovice 289	André + RM		17	**18,5**	5
416	Kula Jiří	Tupesy 58	MP + CM	p.s.		**18,4**	5
418	Hanáček Antonín	Vinaři Mařatice	Zw + André		18	**18,4**	5
419	Otépka Miroslav Ing.	Traplice	RM + Zw	vzh	18	**18,2**	5
414	Machuča Josef	Babice	Alibernet + MP			**18,0**	5
422	Přilučíková Kateřina	Košíky	RM + CS	p.s.	17	**17,5**	5
417	Slančík Jan	Kudlovice 94	Fr + RM		18	**16,5**	5
Počet vzorků :							9

Směs červená

425	Nízl Jozef	Nemčiňany	Cuvée č. - Rezerva		15	**18,7**	9
423	Řezníček Martin	KPV Míkovice	Sm. č.			**18,4**	9
424	Janeček Ladislav	Traplice 80	Sm. č.		18	**16,5**	9
Počet vzorků :							3

RŮŽOVÁ VÍNA – rosé, klaret

Klasický způsob výroby rosé začíná rozemletím hroznů modré révy, které se pak přibližně 4 - 5 hodin nechají nakvášet. Za tuto dobu se ze slupek uvolní tolik barviva, aby víno získalo přitažlivý odstín růžové barvy. Do vína sa dostanou i třísloviny. Potom se mošt oddělí od slupek a postupuje se jako při výrobě klasického bílého vína. Rosé vína jsou lehká a dokáží osvěžit. Mají výraznější chuť a širokou paletu odstínů růžové od světlé až po sytě tmavé, načervenalé.

Druhý způsob výroby růžových vín, označovaných jako klaret (claret), je následující. Hrozny modré odrůdy se nedrtí, ale jen jemně vylisují, přičemž se slupky nedostanou do kontaktu s moštem. Nepronikne do něj tolik barviva jako při výrobě klasického rosé, proto jsou klarety mnohem světlejší. Do vína se nedostanou ani třísloviny. Klarety jsou aromatické, ovocné, lehké a jemné.

292	Kočenda Petr	Boršice 586	CS - rosé	p.s.		**18,8**	10
297	Sklep u Chrástků	Kudlovice	Zw - rosé	p.s.		**18,7**	10
284	Kubina Tomáš	Traplice 236	CS - rosé			**18,5**	10
288	Hulcký a syn	Staré Město	André - rosé	kab.		**18,5**	10
283	Trňan Peter a Patrik	Nemčiňany	André - rosé			**18,4**	10
285	Bačuvčík Alois	Topolná 293	Dornfelder - rosé			**18,3**	10
290	Kéry Peter	Nemčiňany	Sv - rosé	kab.		**18,3**	10
302	Dvořáček Milan	Huštěnovice 198	Sm. - rosé		18	**18,3**	10
286	Sekanina Stanislav	Topolná 289	Sv - rosé			**18,2**	10
293	Vinařství Vaďura	Polešovice 672	CS - rosé	p.s.		**18,2**	10
301	Koudelníček Stanislav	Kudlovice 289	RM + Chorvát - rosé		18	**18,2**	10
291	Skucius Ladislav	Traplice 101	Zw - rosé	kab.		**18,0**	10
294	Hruška Michal	Kudlovice	RM - rosé	p.s.		**18,0**	10

vz.	Pěstitel	Obec	odrůda	dourč.	rok	body	č.k.
287	Foltys Jan	Traplice 438	Zw - rosé			**17,8**	10
289	Švec Miroslav	Nemčiňany	Fr - rosé	kab.		**17,8**	10
300	Doložílek Zdeněk	Polešovice 726	Zw - rosé		18	**17,8**	10
299	Vranka Miloš	Traplice 331	Zw - rosé		18	**17,6**	10
295	Vrána Dalimil	Staré Město	Zw - rosé	p.s.		**17,5**	10
296	Šimoník Jan	Traplice 420	Zw - rosé	p.s.		**16,9**	10
298	Mikoška Martin	Topolná 457	MP - rosé		18	**15,0**	10
Počet vzorků :							20

Chladící boxy

Tyto nerezové chladící boxy je možné zapůjčit na vámi pořádané degustace, výstavy vín či jiné akce.

Kapacita chladícího boxu je **104 lahví.**

Příkon: 600W
Rozměry: 2440x 400x320mm (ŠxHxV)
Hmotnost: 45kg

Kontakt: Petr Kuneta
Tel.: 725 756 809
email: petr.kuneta@email.cz

Děkujeme OÚ Traplice za aktivní spolupráci a finanční podporu při pořádání Výstavy vína v Traplicích.

www.traplice.cz

BD SENSORS®

tlakoměrná technika

TLAK

- snímače tlaku a tlakové diference
- digitální manometry

VÝŠKA HLADINY

- ponorné a vestavné snímače výšky hladiny kapalin

SPÍNAČE

- tlakové spínače
- zobrazovací jednotky

VYHODNOCENÍ

- služby autorizované a akreditované kalibrační laboratoře pro tlaky 0...400 MPa

+ SPECIÁLNÍ ZÁKAZNICKÁ PROVEDENÍ DLE VAŠEHO POŽADAVKU

BD SENSORS s.r.o.
Hradišťská 817
687 08 Buchlovice

+420 572 411 011
prodej@bdsensors.cz
www.bdsensors.cz

Váš partner pro elektronické měření tlaku a výšky hladiny

MIPEXA s.r.o. Traplice

CNC obrábění
NC Bearbeitung

687 04 Traplice 426
Tel.: 572 572 619
Fax.: 572 572 235

e-mail:
mipexa@mipexa.cz
http://www.mipexa.cz/

mastra šimoník
SPOJOVACÍ MATERIÁL

DOPRAVA
do 3,5 t
PEUGEOT BOXER
• nosnost do 1,4 t
• nákladový prostor 11 m³

Kontakt: MASTRA-ŠIMONÍK, s.r.o., tel.: 572 572 630, mobil: 777 668 041

KOVOMAT
Vaše železářství v Uh. Hradišti.

šrouby • VRUTY • HMOŽDINKY • NÁŘADÍ • brusivo
zámky • kliky • TĚSNĚNÍ • baterie • schránky
kotvy • splachovače • háčky • VRTÁKY aj.

NOVĚ

Palackého nám. 175, Uherské Hradiště
tel.: 572 554 552 • e-mail: kovomat.uh@email.cz

mastra šimoník

SPOJOVACÍ MATERIÁL

www.mastra.eu ☎ 572 572 630

e-mail: mastrasimonik@mastrasimonik.cz

• Traplice - Uherské Hradiště - Znojmo Přímětice •

TZ-CARS

Tomáš Zlámal tz-cars.cz

Řešení dopravních nehod

Odtahová služba nonstop

Lakovna

Autopůjčovna

Mobil: +420 608 141 058

zlamal@tz-cars.cz

687 04 Traplice 415

zzstavby
Zdeněk Žiška

Provádíme rekonstrukce domů a bytů

- ✓ plastová okna od největšího evropského výrobce **DRUTEX S.A.**
- ✓ žaluzie, parapety, sítě proti hmyzu
- ✓ interiérové dveře a obložkové zárubně
- ✓ sekční garážová vrata
- ✓ posuvné brány a automatické pohony
- ✓ automatické dveře značky **FAAC**
- ✓ prodej brusiva a stavební chemie

Ambere
Coffee
Pražírna čerstvé výběrové kávy a Hospoda U Čevelů
ambere.cz
Provozovna: Traplice 428

PaPP®, spol. s r.o.
STAVEBNÍ OBCHODNÍ SPOLEČNOST
STAVÍME PRO VÁS
STAVBY NA KLÍČ
REKONSTRUKCE
■ PROVOZOVNY ■ VÝROBNÍ OBJEKTY, HALY
■ ADMINISTRATIVNÍ BUDOVY
■ ZDRAV. ZAŘÍZENÍ ■ HOTELY, RESTAURACE
Za Tratí 1154, 686 01 Uh. Hradiště
Tel.: 572 551 360, Mob.: 777 756 080
E-mail: pappuh@pappuh.cz, www.pappuh.cz

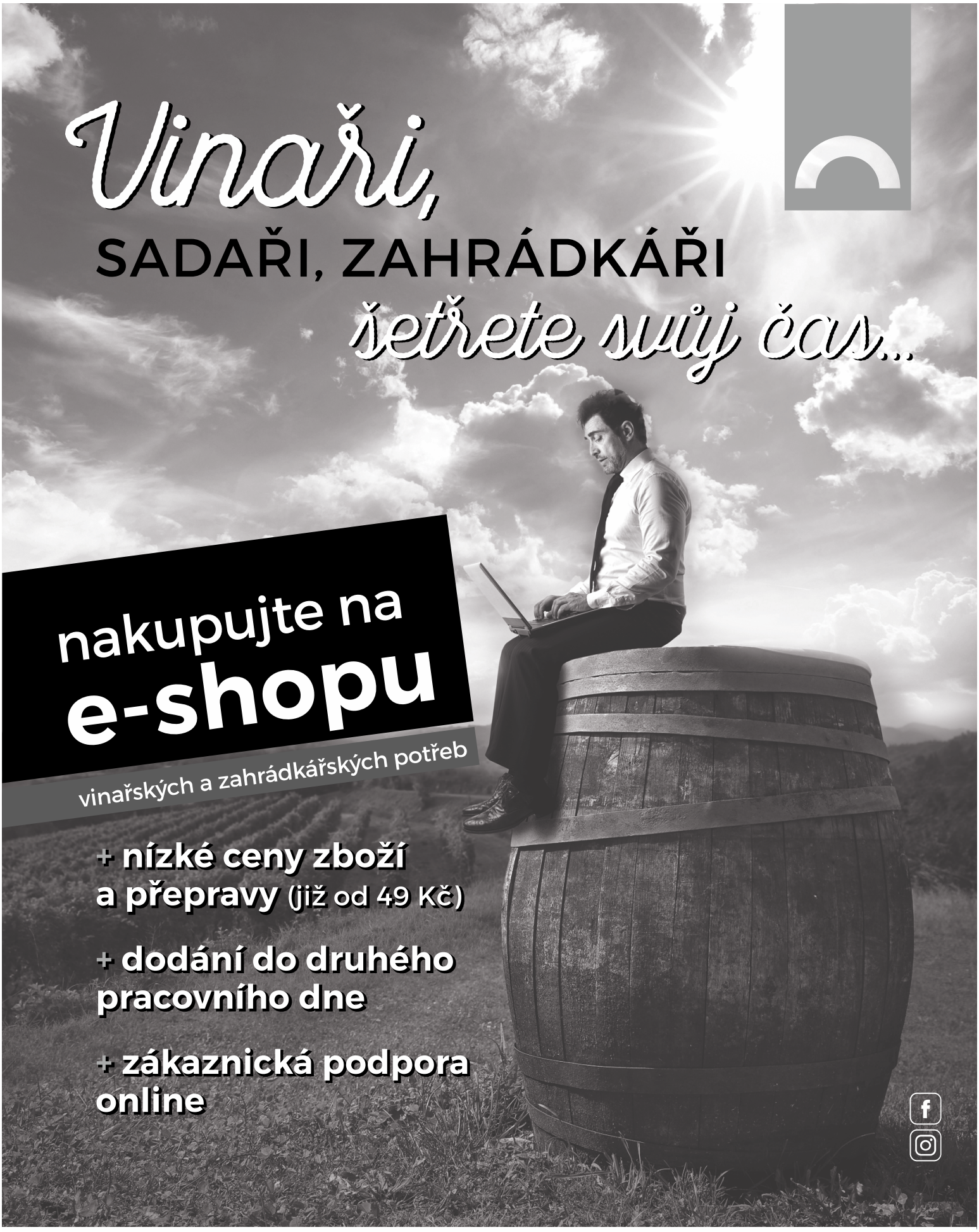

K PEČEK
vinařský dům

WWW.VINARSKYDUM.CZ

Vína vypěstovaná na viničních tratích v okolí Traplic, Kudlovic a Jalubí

Vinice v této oblasti jsou roztroušeny po krajině a zaujímají jen nejvýhodnější části kopcovitého terénu. Často mívají i poměrně značnou nadmořskou výšku, což zpomaluje průběh vegetačních fenofází vinné révy. Zrání hroznů je pozvolné a vytvářejí se v nich aromatické látky tenkých a zvláštních reduktivních tónů. Proto jsou vína z oblasti svérázná a mají nezaměnitelný charakter. Jendou z hlavních odrůd tu je odrůda Müller Thurgau, která sem patří jako náplň zdejších vinic produkujících převážně bílá vína s výraznějším obsahem kyselin. K výrobě bílých vín s aromatickými látkami výraznější povahy se dobře uplatňuje Muškát Moravský.
V nejlepších viničních polohách vyzrávají i Ryzlink rýnský a Rulandské bílé, které mají charakter vín severních vinařských oblastí a jsou vhodné k delšímu zrání v láhvi. Lahvově zralá vína z této oblasti si udržují svoji svěžest po mnoho let.

vz.	Pěstitel	Obec	odrůda	dourč.	rok	body	č.k.
166	Bičan Josef	Traplice 176	RR	p.s.	11	**19,2**	4
182	Bičan Josef	Traplice 176	RŠ	vzh	12	**18,9**	5
312	Bičan Josef	Traplice 176	André	p.s.	15	**18,8**	2
261	Bičan Josef	Traplice 176	VZ	p.s.	13	**18,5**	8
359	Bičan Petr	Traplice 176	MP	p.s.		**18,8**	4
232	Bičan Petr	Traplice 176	TČ	vzh		**18,6**	8
106	Bratři Dibďákovi	Traplice 142	RB			**18,2**	3
128	Čevela Jiří	Traplice	RB	vzh	18	**19,2**	3
320	Čevela Jiří	Traplice	CS	kab.		**18,5**	3
27	Čevela Jiří	Traplice	Chardonnay	p.s.		**18,0**	1
117	Fusková Alena	Traplice 91	RB	p.s.		**18,4**	3
266	Fusková Alena	Traplice 91	RV + VZ	kab.		**18,3**	10
67	Fusková Alena	Traplice 91	MT	kab.		**17,6**	2
424	Janeček Ladislav	Traplice 80	Sm. č.		18	**16,5**	9
26	Kolařík Jiří	Traplice	Chardonnay	p.s.		**19,0**	1
58	Kolařík Jiří	Traplice	MM	p.s.	18	**18,8**	2
207	Kolařík Jiří	Traplice	Sg	p.s.		**18,8**	7
408	Kolařík Jiří	Traplice	Zw	p.s.	18	**18,4**	7
172	Kolařík Lukáš	Traplice	RŠ	vzh		**19,1**	5
14	Kolařík Lukáš	Traplice	Hibernal	vzh		**19,0**	5
116	Kolařík Lukáš	Traplice	RB	p.s.		**18,6**	3
284	Kubina Tomáš	Traplice 236	CS - rosé			**18,5**	10
331	Kubina Tomáš	Traplice 236	Dornfelder			**18,3**	8
159	Kubina Zdeněk	Traplice 403	RR	kab.	16	**18,7**	4
365	Kubina Zdeněk	Traplice 403	Neronet		18	**18,5**	5
324	Kubina Zdeněk	Traplice 403	CS	kab.	18	**18,4**	3
52	Kubina Zdeněk	Traplice 403	MM			**18,3**	2
169	Kubina Zdeněk	Traplice 403	RŠ	p.s.		**17,5**	5
37	Mikel Petr	Traplice	Chardonnay	p.s.	18	**18,1**	1
105	Mikel Petr	Traplice	Portugal šedý			**18,1**	9
17	Mikel Petr	Traplice	Hibernal	p.s.	15	**18,0**	5
330	Mikel Petr	Traplice	Dornfelder			**17,9**	8
125	Ondruch - Rozum	Traplice	RB	p.s.	18	**18,9**	3

vz.	Pěstitel	Obec	odrůda	dourč.	rok	body	č.k.
161	Ondruch - Rozum	Traplice	RR	kab.	15	**18,7**	4
140	Ondruch - Rozum	Traplice	RR	kab.		**18,5**	4
46	Ondruch - Rozum	Traplice	Chardonnay	p.s.	15	**18,4**	1
376	Ondruch - Rozum	Traplice	RM	p.s.	18	**18,3**	9
243	Ondruch - Rozum	Traplice	VZ	kab.		**17,8**	8
419	Otépka Miroslav Ing.	Traplice	RM + Zw	vzh	18	**18,2**	5
177	Otépka Miroslav Ing.	Traplice	RŠ	vzh	18	**17,8**	5
273	Otépka Miroslav Ing.	Traplice	Kerner + MT	vzb	18	**16,9**	10
154	Pekárek Radomír	Traplice 312	RR	p.s.	18	**18,7**	4
224	Pekárek Radomír	Traplice 312	SZ	p.s.	18	**17,0**	7
236	Pekárek Radomír	Traplice 312	TČ	p.s.	18	**16,0**	8
90	Sklep u Chrástků	Kudlovice	Ng	p.s.	18	**17,8**	9
397	Šimoník Jan	Traplice 420	Sv		12	**19,1**	10
110	Šimoník Jan	Traplice 420	RB			**18,0**	3
396	Šimoník Radim	PV Jalubí	Sv		15	**18,9**	10
59	Šimoník Radim	PV Jalubí	MM		11	**18,4**	2
135	Švub Jan	Traplice 364	RB	p.s.	15	**18,5**	3
162	Švub Jan	Traplice 364	RR	p.s.	15	**18,4**	4
388	Švub Jan	Traplice 364	Sevar		18	**18,2**	5
151	Švub Jan	Traplice 364	RR		18	**17,4**	4
370	V.M.CH.	Traplice	RM			**18,4**	9
188	V.M.CH.	Traplice	RV	p.s.		**18,2**	6
196	V.M.CH.	Traplice	RV	p.s.	18	**18,0**	6
112	Valer Tomáš	Traplice	RB	kab.		**18,6**	3
22	Valer Tomáš	Traplice	Chardonnay	p.s.		**18,5**	1
139	Valer Tomáš	Traplice	RR	kab.		**18,1**	4
264	Valer Tomáš	Traplice	VČR + MM			**17,0**	10
299	Vranka Miloš	Traplice 331	Zw - rosé		18	**17,6**	10
34	Vranka Miloš	Traplice 331	Chardonnay		18	**17,1**	1
206	Vranka Radek	Traplice	Sg	p.s.		**18,9**	7
25	Vranka Radek	Traplice	Chardonnay	p.s.		**18,8**	1
329	Vranka Radek	Traplice	Dornfelder			**18,8**	8
12	Vranka Radek	Traplice	Hibernal	p.s.		**18,5**	5
310	Vranka Tomáš	Traplice 331	André		18	**17,9**	2

Vystavená vína - řazení podle obcí

vz	Pěstitel	Odrůda	dourč.	rok	body	č.k.

Babice

221	Caudr František Ing.	SZ			**18,4**	7
319	Caudr František Ing.	CS			**18,1**	3
130	Kovařík František	RB - Sur lie	p.s.	17	**18,5**	3
3	Kovařík Libor	Aurelius	p.s.	18	**18,0**	4
314	Lanšperk Josef	CM			**18,2**	1
185	Lanšperk Josef	RV			**18,0**	6
414	Machuča Josef	Alibernet + MP			**18,0**	5
107	Machuča Josef	RB			**17,5**	3
201	Machuča Josef	Sg			**16,9**	7
153	Makovický Martin	RR - Sur lie		18	**18,5**	4
241	Maňásek František Ing.	VZ			**18,2**	8
200	Obdržálek Petr	RV	vzh	16	**18,3**	6
255	Obdržálek Petr	VZ	p.s.	18	**18,1**	8
60	Obdržálek Petr	MO			**16,9**	2
358	Řezníček Martin	MP			**18,1**	4
152	Řezníček Martin	RR		18	**17,5**	4
307	Zbránek Antonín	André			**18,6**	2
403	Zbránek Antonín	Zw		18	**18,2**	7
108	Zbránek Antonín	RB			**18,1**	3
263	Zbránek Antonín	MT + VZ			**18,0**	10

Počet vzorků : 20

Boršice

51	Bánovský Antonín	MM			**18,2**	2
4	Brázdil Karel	Cabernet Blanc			**18,4**	3
309	Brázdil Karel	André	p.s.		**18,4**	2
55	Buchtík Zdeněk	MM	kab.		**17,9**	2
360	Cukr Josef	MP	p.s.		**16,5**	4
199	Cukr Zdeněk	RV	p.s.	16	**18,5**	6
335	Doložílek Radek	Dornfelder	p.s.		**17,8**	8
24	Durník Vladimír	Chardonnay	p.s.		**18,5**	1
292	Kočenda Petr	CS - rosé	p.s.		**18,8**	10
171	Kočenda Petr	RŠ	vzh		**18,5**	5
323	Kočenda Petr	CS - barrique	p.s.		**17,5**	3
178	Měšťánek Vladimír ml.	RŠ	vzb	18	**18,0**	5
86	Pernica Zdeněk	Muscaris	p.s.		**18,7**	1
385	Stodůlka Miroslav	RM	p.s.	16	**18,0**	9
341	Svoboda Pavel	Fr			**17,9**	6
326	Štolfa Antonín	CS - barrique	p.s.	18	**17,9**	3
238	Tománek Alois Ing.	TČ	vzh	15	**18,9**	8
212	Tománek Alois Ing.	Sg	vzh	17	**18,7**	7

93	Tománek Pavel	Ng	vzh	17	***18,9***	9
337	Tománek Pavel	Dornfelder	p.s.	16	***18,4***	8
394	Tománek Pavel	Sv		16	***18,3***	10
190	Vranka Libor	RV	p.s.		***18,6***	6
271	Výstup Michal	Pálava + RB	vzh		***18,9***	10
387	Žmolík Jiří	Rubinet			***18,0***	8

Počet vzorků : 24

Buchlovice

225	BD SENSORS	SZ	p.s.	18	***18,8***	7
36	BD SENSORS	Chardonnay	p.s.	18	***18,5***	1
164	Hrňa František	RR	vzh	14	***19,3***	4
327	Hrňa František	CS	p.s.	16	***18,7***	3

Počet vzorků : 4

Dolní Bojanovice

39	Čevelovic Sklep	Chardonnay	p.s.	18	***18,3***	1
176	Čevelovic Sklep	RŠ	p.s.	18	***18,0***	5

Počet vzorků : 2

Huštěnovice

281	Adamík Antonín	Sm. b.		18	***18,0***	6
302	Dvořáček Milan	Sm. - rosé		18	***18,3***	10
91	Dvořáček Milan	Ng	p.s.	18	***17,7***	9
79	Dvořáček Milan ml.	MT		18	***18,3***	2
30	Maňásek Josef Ing.	Chardonnay	p.s.		***17,8***	1
321	Maňásek Josef Ing.	CS	p.s.		***17,6***	3

Počet vzorků : 6

Jalubí

410	Vávra Jan	Zw		17	***17,8***	7

Počet vzorků : 1

Košíky

129	Přilučíková Kateřina	RB	p.s.	17	***18,5***	3
422	Přilučíková Kateřina	RM + CS	p.s.	17	***17,5***	5

Počet vzorků : 2

Kudlovice

328	Brázdilík Pavel	Dornfelder			***18,3***	8
137	Brázdilík Pavel	RR			***18,0***	4
89	Čechmánková Renata	Ng	p.s.	18	***17,3***	9
382	Čechmánková Renata	RM	p.s.	17	***17,0***	9

92	Čechmánková Renata	Ng		17	***16,9***	9
132	Dočkal Stanislav	RB	vzh	16	***17,8***	3
258	Dočkal Stanislav	VZ	p.s.	17	***17,8***	8
250	Flíček Martin	VZ	p.s.		***17,7***	8
119	Fusek Květoslav	RB		18	***18,5***	3
219	Fusek Květoslav	SZ			***17,9***	7
181	Hruška Michal	RŠ	vzh	17	***18,5***	5
294	Hruška Michal	RM - rosé	p.s.		***18,0***	10
384	Hruška Michal	RM	p.s.	16	***15,5***	9
121	Koudelníček Stanislav	RB		18	***18,6***	3
420	Koudelníček Stanislav	André + RM		17	***18,5***	5
301	Koudelníček Stanislav	RM + Chorvát - rosé		18	***18,2***	10
227	Kovařík Pavel	SZ		17	***18,7***	7
134	Kovařík Pavel	RB		15	***18,5***	3
16	Kovařík Pavel	Hibernal		17	***18,4***	5
85	Kovařík Pavel	MT		14	***18,3***	2
111	Kovařík Pavel	RB			***18,1***	3
15	Kovařík Pavel	Hibernal		18	***17,4***	5
402	Kraváček Vít	Zw		18	***17,7***	7
249	Sklep u Chrástků	VZ	p.s.		***18,7***	8
297	Sklep u Chrástků	Zw - rosé	p.s.		***18,7***	10
98	Sklep u Chrástků	Pálava	vzh		***18,4***	9
173	Sklep u Chrástků	RŠ	vzh		***18,1***	5
38	Sklep u Chrástků	Chardonnay	p.s.	18	***18,0***	1
254	Sklep u Chrástků	VZ	kab.	18	***17,9***	8
90	Sklep u Chrástků	Ng	p.s.	18	***17,8***	9
233	Slančík Jan	TČ		18	***18,5***	8
417	Slančík Jan	Fr + RM		18	***16,5***	5
386	Škrabal	RM		14	***16,0***	9
133	Škrabalová Petra	RB		15	***18,1***	3
81	Šuranský	MT	p.s.	18	***18,2***	2
180	Šuranský	RŠ	p.s.	17	***17,4***	5
391	Třasoň Marcel	Sv	p.s.	18	***18,8***	10
150	Třasoň Marcel	RR		18	***17,6***	4
276	Třasoň Marcel	Sm. b.			***16,0***	6
186	Vaníček Ladislav	RV			***18,2***	6

Počet vzorků : 40

Kvasice

8	Klapil Petr	Hibernal	kab.		***18,7***	5

Počet vzorků : 1

Míkovíce

333	Hlaváček - Snopek	Dornfelder	kab.		***18,1***	8
168	Hlaváček - Snopek	RŠ	p.s.		***18,0***	5

270	Hlaváček - Snopek	RŠ + RB + RM	p.s.		***18,0***	10
11	Hlaváček - Snopek	Hibernal	p.s.		***17,5***	5
426	Macků Libor	RV	p.s.	17	***18,5***	6
427	Macků Libor	Fr	p.s.	17	***17,6***	6
372	Matoušek - Švehlík	RM			***18,4***	9
389	Matoušek - Švehlík	Sv			***18,4***	10
279	Matoušek - Švehlík	Sm. b.			***18,3***	6
149	Řezníček Martin	RR	vzh		***18,7***	4
423	Řezníček Martin	Sm. č.			***18,4***	9
278	Řezníček Martin	Sm. b.			***18,0***	6
354	Sladký Petr	Merlot			***18,8***	6
74	Sladký Petr	MT	p.s.		***18,7***	2
222	Sladký Petr	SZ	kab.		***16,0***	7

Počet vzorků : 15

Modrá

61	Bureš Karel	MT			***18,2***	2
375	Bureš Karel	RM	p.s.		***17,8***	9
240	Grebeníček Antonín	VČR	p.s.		***17,9***	8
101	Hanáček Petr Ing.	Pálava	p.s.	18	***18,8***	9
31	Hanáček Petr Ing.	Chardonnay	p.s.		***17,9***	1
315	Huňka David	CM			***18,3***	1
160	Tománek Libor	RR		15	***19,0***	4
364	Tománek Libor	MP		17	***18,9***	4

Počet vzorků : 8

Nemčiňany (SK)

68	Ďureška Zoltán	MT	kab.		***16,4***	2
187	Hudák Jozef	RV	kab.		***17,5***	6
70	Hudák Jozef	MT	kab.		***16,5***	2
193	Kalman Jaroslav	RV	p.s.		***17,9***	6
290	Kéry Peter	Sv - rosé	kab.		***18,3***	10
247	Kéry Peter	VZ	kab.		***17,9***	8
282	Maďar Imrich	Cuvée b.	p.s.	18	***17,0***	6
425	Nízl Jozef	Cuvée č. - Rezerva		15	***18,7***	9
351	Nízl Jozef	Fr	p.s.	17	***18,6***	6
104	Nízl Jozef	PL	p.s.		***18,2***	9
118	Porubec Július	RB	p.s.		***17,4***	3
245	Slažák Tomáš Ing.	VZ	kab.		***18,3***	8
103	Slažák Tomáš Ing.	PL	kab.		***18,1***	9
142	Slažák Tomáš Ing.	RR	kab.		***18,1***	4
69	Slažák Viliam	MT	kab.		***18,2***	2
344	Slažák Viliam	Fr		18	***16,0***	6
141	Šabík Štefan	RR	kab.		***17,8***	4
308	Šabík Štefan	André			***16,3***	2

244	Švec Anton	VZ	kab.		***18,1***	8
192	Švec Anton	RV	p.s.		***18,0***	6
246	Švec Branislav	VZ	kab.		***18,0***	8
113	Švec Branislav	RB	kab.		***16,9***	3
72	Švec Branislav	MT	kab.		***16,3***	2
20	Švec Juraj Ing.	Chardonnay	kab.		***17,8***	1
194	Švec Juraj Ing.	RV	kab.	18	***17,5***	6
289	Švec Miroslav	Fr - rosé	kab.		***17,8***	10
71	Trenčeni Csaba	MT	kab.		***18,3***	2
275	Trňan Peter a Patrik	Cuvée b.			***18,6***	6
283	Trňan Peter a Patrik	André - rosé			***18,4***	10
345	Trňan Peter a Patrik	Fr		18	***18,1***	6
50	Valkovič František Ing.	Mília	vzh		***18,7***	2
339	Valkovič František Ing.	Dunaj	p.s.	18	***18,7***	1
209	Valkovič František Ing.	Sg	p.s.		***17,3***	7

Počet vzorků : 33

Ostrožská Lhota

21	Matuštík Jan	Chardonnay	p.s.		***18,1***	1
88	Matuštík Jan	Ng	p.s.		***18,1***	9
373	Matuštík Jan	RM	p.s.		***17,0***	9

Počet vzorků : 3

Pohořelice

332	Kadlec František	Dornfelder			***18,6***	8
62	Kadlec František	MT			***18,5***	2
170	Kadlec František	RŠ	p.s.		***17,0***	5

Počet vzorků : 3

Polešovice

215	Běhávka Jiří	Scheurebe	p.s.		***18,6***	7
300	Doložílek Zdeněk	Zw - rosé		18	***17,8***	10
5	Indruch Petr	Cabernet Blanc			***18,0***	3
228	Menšík Radomír Ing.	SZ	p.s.	17	***18,1***	7
10	Soják Petr	Hibernal	p.s.		***18,2***	5
167	Soják Tomáš	RŠ	p.s.		***18,7***	5
53	Tyl P+M	MM			***18,2***	2
146	Tyl P+M	RR	p.s.		***17,8***	4
56	Vinařství Šoustek	MM	22,4°NM		***18,9***	2
280	Vinařství Šoustek	Sm. b.	p.s.		***18,8***	6
47	Vinařství u kostela	IO	21,2°NM		***18,9***	1
226	Vinařství u kostela	SZ	22°NM	18	***18,6***	7
147	Vinařství Vaďura	RR	p.s.		***18,8***	4
293	Vinařství Vaďura	CS - rosé	p.s.		***18,2***	10

Počet vzorků : 14

Popovice

97	Heller Břetislav	Pálava	vzh		**18,9**	9
29	Heller Břetislav	Chardonnay	p.s.		**17,9**	1
76	Medek Zdeněk	MT	23°NM		**18,8**	2
145	Medek Zdeněk	RR	p.s.		**18,5**	4
114	Mikulčík Roman	RB	p.s.		**18,2**	3
73	Mikulčík Roman	MT	p.s.		**17,8**	2
48	Škrášek Jaromír	IO	p.s.	18	**18,3**	1
195	Škrášek Jaromír	RV	p.s.	18	**18,0**	6
191	Švec Bronislav	RV	p.s.		**18,8**	6
223	Švec Bronislav	SZ	p.s.	18	**18,4**	7
1	Švec Jiří	Aurelius	vzh		**18,4**	4
18	Švec Jiří	Chardonnay			**18,4**	1
366	Tvrdoň František	Neronet	vzh	17	**18,2**	5
44	Tvrdoň František	Chardonnay	p.s.	17	**17,6**	1

Počet vzorků : 14

Přátelé Vína Jalubí

322	Blahuš Ivo	CS	p.s.		**18,5**	3
32	Blahuš Ivo	Chardonnay	p.s.		**18,4**	1
361	Blahuš Ivo	MP	p.s.		**18,4**	4
348	Blahuš Ivo	Fr	p.s.	18	**18,3**	6
63	Blahuš Ivo	MT			**18,0**	2
265	Blahuš Ivo	VZ + MT			**17,7**	10
379	Ondráš Dušan	RM	26,5°NM	18	**19,0**	9
303	Ondráš Dušan	Agni	vzh	18	**18,5**	9
398	Ondráš Dušan	Váh	p.s.	18	**18,2**	7
43	Ondráš Dušan	Chardonnay	vzh	18	**18,1**	1
400	Ondráš Dušan	Zw	p.s.		**17,8**	7
369	Ondráš Dušan	Nitra	p.s.	18	**17,5**	5
217	Prát Josef	Solaris	p.s.		**18,4**	1
33	Prát Josef	Chardonnay	p.s.		**18,3**	1
99	Prát Josef	Pálava	vzh		**18,3**	9
203	Prát Josef	Sg			**18,1**	7
251	Prát Josef	VZ	p.s.		**17,5**	8
367	Prát Josef	Nitra			**17,4**	5
396	Šimoník Radim	Sv		15	**18,9**	10
95	Šimoník Radim	Ng		04	**18,7**	9
259	Šimoník Radim	VZ		16	**18,6**	8
59	Šimoník Radim	MM		11	**18,4**	2
378	Šimoník Radim	RM	p.s.	18	**17,7**	9

Počet vzorků : 23

Sady

179	Balíček Ondřej	RŠ	vzb	18	**17,5**	5

Počet vzorků : 1

Spytihněv

120	Mička Petr	RB		18	**18,5**	3
411	Němeček Jan	Zw		16	**17,9**	7
136	Rynda Radek	RB	p.s.	14	**17,8**	3
401	Rynda Radek	Zw	vzh		**17,4**	7
235	Šaler Otto	TČ		18	**18,0**	8
404	Šaler Otto	Zw		18	**17,2**	7

Počet vzorků : 6

Staré Město

288	Hulcký a syn	André - rosé	kab.		**18,5**	10
45	Hulcký a syn	Chardonnay	p.s.	16	**18,0**	1
311	Hulcký a syn	André - barrique		17	**17,0**	2
156	Pelka Jaroslav	RR	vzh	18	**18,3**	4
237	Pelka Jaroslav	TČ	vzh	18	**16,2**	8
274	Pelka Jaroslav	Malverina+RŠ+RB	p.s.	17	**15,0**	10
6	Snopek René	Calardis Blanc	vzh		**18,7**	3
94	Vávra Luděk	Ng	p.s.	15	**18,6**	9
272	Vávra Luděk	VZ + RB + RR	p.s.	18	**18,2**	10
343	Vávra Luděk	Fr		18	**17,9**	6
2	Vrána Dalimil	Aurelius	p.s.	18	**18,6**	4
334	Vrána Dalimil	Dornfelder	p.s.		**18,2**	8
295	Vrána Dalimil	Zw - rosé	p.s.		**17,5**	10

Počet vzorků : 13

Sušice

415	Jabůrek Martin	Dornfelder+Neronet			**18,5**	5
109	Jabůrek Martin	RB			**16,6**	3
78	Jabůrek Martin	MT		18	**16,4**	2

Počet vzorků : 3

Topolná

122	Bačuvčík Alois	RB		18	**18,5**	3
165	Bačuvčík Alois	RR		13	**18,5**	4
285	Bačuvčík Alois	Dornfelder - rosé			**18,3**	10
19	Bačuvčík Alois	Chardonnay			**18,1**	1
75	Lapčík Miroslav	MT	p.s.		**18,9**	2
9	Mikoška Martin	Hibernal	p.s.		**18,3**	5
82	Mikoška Martin	MT	p.s.	18	**18,0**	2
393	Mikoška Martin	Sv		17	**17,7**	10
362	Mikoška Martin	MP		18	**16,3**	4
298	Mikoška Martin	MP - rosé		18	**15,0**	10
412	Nedbálek Petr	Zw	p.s.	14	**18,5**	7
83	Nedbálek Petr	MT	p.s.	18	**17,5**	2
313	Nedbálek Stanislav	Cabernet Cortis	vzh	18	**18,6**	1

214	Nedbálek Stanislav	Sg	p.s.	13	***18,4***	7
242	Sekanina Stanislav	VZ			***18,9***	8
286	Sekanina Stanislav	Sv - rosé			***18,2***	10
54	Sekanina Stanislav	MM			***17,8***	2

Počet vzorků : 17

Traplice

166	Bičan Josef	RR	p.s.	11	***19,2***	4
182	Bičan Josef	RŠ	vzh	12	***18,9***	5
312	Bičan Josef	André	p.s.	15	***18,8***	2
316	Bičan Josef	CM	p.s.		***18,7***	1
261	Bičan Josef	VZ	p.s.	13	***18,5***	8
359	Bičan Petr	MP	p.s.		***18,8***	4
232	Bičan Petr	TČ	vzh		***18,6***	8
353	Bičan Petr	Fr	p.s.	13	***18,3***	6
13	Bičan Petr	Hibernal	vzh		***18,1***	5
183	Bratři Dibďákovi	RV			***18,3***	6
106	Bratři Dibďákovi	RB			***18,2***	3
128	Čevela Jiří	RB	vzh	18	***19,2***	3
320	Čevela Jiří	CS	kab.		***18,5***	3
208	Čevela Jiří	Sg	p.s.		***18,1***	7
27	Čevela Jiří	Chardonnay	p.s.		***18,0***	1
357	Čevela Jiří	MP			***17,7***	4
287	Foltys Jan	Zw - rosé			***17,8***	10
117	Fusková Alena	RB	p.s.		***18,4***	3
266	Fusková Alena	RV + VZ	kab.		***18,3***	10
67	Fusková Alena	MT	kab.		***17,6***	2
424	Janeček Ladislav	Sm. č.		18	***16,5***	9
26	Kolařík Jiří	Chardonnay	p.s.		***19,0***	1
58	Kolařík Jiří	MM	p.s.	18	***18,8***	2
207	Kolařík Jiří	Sg	p.s.		***18,8***	7
144	Kolařík Jiří	RR	p.s.		***18,4***	4
408	Kolařík Jiří	Zw	p.s.	18	***18,4***	7
172	Kolařík Lukáš	RŠ	vzh		***19,1***	5
14	Kolařík Lukáš	Hibernal	vzh		***19,0***	5
256	Kolařík Lukáš	VZ	p.s.	18	***18,8***	8
304	Kolařík Lukáš	Alibernet			***18,7***	9
116	Kolařík Lukáš	RB	p.s.		***18,6***	3
284	Kubina Tomáš	CS - rosé			***18,5***	10
331	Kubina Tomáš	Dornfelder			***18,3***	8
49	Kubina Tomáš	Kerner	p.s.		***18,2***	4
395	Kubina Tomáš	Sv	kab.	16	***18,1***	10
230	Kubina Tomáš	SČ	p.s.		***17,7***	7
159	Kubina Zdeněk	RR	kab.	16	***18,7***	4
365	Kubina Zdeněk	Neronet		18	***18,5***	5
324	Kubina Zdeněk	CS	kab.	18	***18,4***	3

52	Kubina Zdeněk	MM			***18,3***	2
169	Kubina Zdeněk	RŠ	p.s.		***17,5***	5
377	Kuneta Petr	RM	p.s.	18	***18,2***	9
374	Kuneta Petr	RM	p.s.		***16,8***	9
37	Mikel Petr	Chardonnay	p.s.	18	***18,1***	1
105	Mikel Petr	Portugal šedý			***18,1***	9
17	Mikel Petr	Hibernal	p.s.	15	***18,0***	5
330	Mikel Petr	Dornfelder			***17,9***	8
125	Ondruch - Rozum	RB	p.s.	18	***18,9***	3
161	Ondruch - Rozum	RR	kab.	15	***18,7***	4
140	Ondruch - Rozum	RR	kab.		***18,5***	4
46	Ondruch - Rozum	Chardonnay	p.s.	15	***18,4***	1
376	Ondruch - Rozum	RM	p.s.	18	***18,3***	9
243	Ondruch - Rozum	VZ	kab.		***17,8***	8
381	Otépka Miroslav Ing.	RM	vzb	18	***18,9***	9
409	Otépka Miroslav Ing.	Zw	vzh	18	***18,3***	7
419	Otépka Miroslav Ing.	RM + Zw	vzh	18	***18,2***	5
177	Otépka Miroslav Ing.	RŠ	vzh	18	***17,8***	5
273	Otépka Miroslav Ing.	Kerner + MT	vzb	18	***16,9***	10
154	Pekárek Radomír	RR	p.s.	18	***18,7***	4
224	Pekárek Radomír	SZ	p.s.	18	***17,0***	7
236	Pekárek Radomír	TČ	p.s.	18	***16,0***	8
277	Rozum Milan	Sm. b.			***17,5***	6
126	Skucius Ladislav	RB	p.s.	18	***18,4***	3
220	Skucius Ladislav	SZ			***18,3***	7
7	Skucius Ladislav	Hibernal	kab.		***18,0***	5
291	Skucius Ladislav	Zw - rosé	kab.		***18,0***	10
234	Skucius Ladislav	TČ		18	***17,9***	8
350	Skucius Ladislav	Fr	p.s.	17	***17,0***	6
397	Šimoník Jan	Sv		12	***19,1***	10
163	Šimoník Jan	RR		14	***18,9***	4
338	Šimoník Jan	Dornfelder	p.s.	16	***18,6***	8
399	Šimoník Jan	Váh	p.s.	15	***18,6***	7
218	Šimoník Jan	Solaris		17	***18,5***	1
110	Šimoník Jan	RB			***18,0***	3
296	Šimoník Jan	Zw - rosé	p.s.		***16,9***	10
135	Švub Jan	RB	p.s.	15	***18,5***	3
162	Švub Jan	RR	p.s.	15	***18,4***	4
388	Švub Jan	Sevar		18	***18,2***	5
151	Švub Jan	RR		18	***17,4***	4
174	Švub Jan	RŠ	vzb		***17,0***	5
413	Turecký Zdeněk	Zw	p.s.	13	***18,7***	7
148	V.M.CH.	RR	vzh		***18,9***	4
370	V.M.CH.	RM			***18,4***	9
188	V.M.CH.	RV	p.s.		***18,2***	6
196	V.M.CH.	RV	p.s.	18	***18,0***	6
112	Valer Tomáš	RB	kab.		***18,6***	3

22	Valer Tomáš	Chardonnay	p.s.		***18,5***	1
139	Valer Tomáš	RR	kab.		***18,1***	4
264	Valer Tomáš	VČR + MM			***17,0***	10
355	Večeřa Ivan	Merlot	vzh		***18,7***	6
155	Večeřa Ivan	RR	p.s.	18	***18,3***	4
306	Večeřa Ivan	Alibernet	p.s.	18	***16,0***	9
102	Večeřa Ivan	Pálava	vzh	18	***15,5***	9
211	Večeřa Ivan	Sg	p.s.	18	***15,0***	7
299	Vranka Miloš	Zw - rosé		18	***17,6***	10
34	Vranka Miloš	Chardonnay		18	***17,1***	1
206	Vranka Radek	Sg	p.s.		***18,9***	7
25	Vranka Radek	Chardonnay	p.s.		***18,8***	1
329	Vranka Radek	Dornfelder			***18,8***	8
12	Vranka Radek	Hibernal	p.s.		***18,5***	5
347	Vranka Radek	Fr	p.s.	18	***18,3***	6
368	Vranka Radek	Nitra	p.s.	18	***18,3***	5
310	Vranka Tomáš	André		18	***17,9***	2
23	Zichová - Horáček	Chardonnay	p.s.		***18,7***	1
131	Zichová - Horáček	RB	p.s.	16	***18,6***	3
115	Zichová - Horáček	RB	p.s.		***18,4***	3
41	Zichová - Horáček	Chardonnay	vzh	18	***18,2***	1

Počet vzorků : 107

Tupesy

127	Čevela Václav	RB	vzh	18	***19,3***	3
269	Čevela Václav	RB+Chardonnay+MM	p.s.		***18,1***	10
35	Dudešek Antonín	Chardonnay	p.s.	18	***18,6***	1
383	Dudešek Antonín	RM	p.s.	16	***18,6***	9
325	Kocourek Petr	CS	p.s.	18	***18,5***	3
40	Kula Jiří	Chardonnay	vzh	18	***18,5***	1
416	Kula Jiří	MP + CM	p.s.		***18,4***	5
380	Maňásek František	RM	vzh	18	***18,8***	9
229	Maňásek František	SZ	p.s.	16	***18,5***	7
210	Maňásek František	Sg	vzb		***18,4***	7
143	Vávra Jiří	RR	p.s.		***18,7***	4
268	Vávra Jiří	MT + RR	p.s.		***18,6***	10

Počet vzorků : 12

Uherské Hradiště

157	Kahánek Otakar Ing.arch.	RR	kab.	17	***18,8***	4
407	Kahánek Otakar Ing.arch.	Zw	p.s.	18	***18,0***	7
158	Petratur Antonín	RR	21°NM	17	***19,1***	4
213	Petratur Antonín	Sg	22°NM	15	***18,5***	7
390	Petratur Antonín	Sv	20°NM		***17,4***	10

Počet vzorků : 5

Uherský Brod

216	Knotek Martin	Solaris	p.s.		**18,4**	1

Počet vzorků : 1

Vážany

80	Bartoš Stanislav	MT	kab.	18	**18,6**	2
138	Bartoš Stanislav	RR			**18,6**	4
175	Cileček Josef	RŠ		18	**17,9**	5
202	Cileček Josef	Sg			**17,8**	7
363	Čechal Zbyněk	MP		17	**18,6**	4
318	Hélia Antonín	CM	p.s.		**18,5**	1
336	Hélia Antonín	Dornfelder	p.s.	18	**17,7**	8
239	Měšťánek Radek	VČR			**18,5**	8
340	Měšťánek Radek	Fr			**18,3**	6
356	Slezák Radek	MP			**18,3**	4
253	Slezák Radek	VZ		18	**18,2**	8
28	Soustružník Michal	Chardonnay	p.s.		**18,0**	1
231	Soustružník Milan	TČ	p.s.		**18,7**	8
96	Šťastný Antonín	Pálava			**18,7**	9
87	Šťastný Antonín	Ng			**18,5**	9

Počet vzorků : 15

Velehrad

260	Luža Vojtěch st.	VZ		15	**18,7**	8
352	Luža Vojtěch st.	Fr		15	**18,1**	6
100	Luža Vojtěch	Pálava	p.s.	18	**17,5**	9

Počet vzorků : 3

Vinaři Mařatice

392	Bečica Miloslav	Sv	p.s.	18	**18,5**	10
123	Bečica Miloslav	RB	p.s.	18	**18,3**	3
197	Dostálek Antonín	RV	p.s.	18	**17,0**	6
252	Dostálek Antonín	VZ		18	**16,8**	8
418	Hanáček Antonín	Zw + André		18	**18,4**	5
317	Chmelík Karel	CM	p.s.		**18,4**	1
64	Chmelík Karel	MT	kab.		**18,1**	2
66	Ježovi	MT	kab.		**18,4**	2
305	Ježovi	Alibernet	p.s.		**18,1**	9
342	Ježovi	Fr	vzh		**17,8**	6
65	Jurek Jan	MT	kab.		**17,9**	2
84	Jurek Jan	MT	kab.	17	**17,2**	2
406	Kaláč Jaroslav	Zw	p.s.	18	**18,8**	7
124	Kaláč Jaroslav	RB	p.s.	18	**18,5**	3
405	Zábranský + Janík	Zw	p.s.	18	**18,5**	7

349	Zábranský Jan	Fr	p.s.	17	***18,3***	6
257	Zábranský Jan	VZ	p.s.	17	***18,1***	8
198	Zajíc Antonín	RV	p.s.	18	***18,3***	6

Počet vzorků : 18

Vinaři Sady

42	Bečica a Juračka	Chardonnay	vzh	18	***18,6***	1
204	Bečica a Juračka	Sg	kab.		***17,9***	7
421	Bečica Tomáš	Zw+André - barrique		17	***18,7***	5
77	Hátle Miroslav	MT		18	***18,3***	2
371	Hron a spol.	RM			***18,3***	9
262	Hron a spol.	Chardonnay + Sg			***18,2***	10
184	Hron a spol.	RV			***18,0***	6
267	Kryštof Antonín	Chardonnay + RR	p.s.		***18,8***	10
248	Kryštof Antonín	VZ	p.s.		***18,7***	8
57	Medek Josef	MM	vzh		***18,7***	2
346	Medek Josef	Fr	p.s.	18	***18,2***	6
189	Sedlář Pavel	RV	p.s.		***18,5***	6
205	Sedlář Pavel	Sg	p.s.		***18,0***	7

Počet vzorků : 13

Poznámky

Vinařova moudrost

"Pane, když se podává víno tak dobré jako toto,
pozdvihneme sklenku vína k oku
a obdivujeme jeho jedinečnou barvu a jiskru,
potom dopřejeme nosu, aby se načichal jemných vůní,
načež vezmeme malý hlt na jazyk.

Víno necháme zahřát teplem úst, aby rozkvetla kytka,
a nosohltanem, aby nám ještě jednou zavonělo.

Doušek pak převalujeme po jazyku,
aby i tento poslední kritik měl možnost víno posoudit,
trošce vína dáme sklouznout do hrdla,
aby se poznalo, jak víno hrdlem prochází,
sklenku vína postavíme na stůl
- nu a teprve potom o Víně mluvíme!"